

令和 5 年 3 月 3 1 日

鴨川市議会議長 佐々木 久之 様

会 派 名 権利自由の会
 代 表 者 名 本吉 正和
 経 理 責 任 者 名 本吉 正和



政務活動費収支報告書

鴨川市議会政務活動費の交付に関する条例第 8 条第 1 項 (第 3 項) の規定により、下記のとおり令和 4 年度政務活動費収支報告書を提出します。

記

1 収 入 (単位：円)

項 目	金 額	備 考
政務活動費	90,000	@10,000 円×9 月×1 人
利 息	0	預金利息
合 計	90,000	

2 支 出 (単位：円)

項 目	金 額	備 考
研究研修費	10,120	タブレット端末月額利用料負担金 @1,012 円×10 月×1 人 (按分率 50%)
調 査 旅 費	80,069	先進地 (長与町) 視察経費
資料作成費		
資料購入費		
広 報 費		
広 聴 費		
要請・陳情活動費		
会 議 費		
人 件 費		
事 務 所 費		
合 計	90,189	

※備考欄には、主たる支出の内訳を記載する。

3 残 金 0 円



様式 2

支 出 伝 票

会 派 名	権利自由の会	代表者	本吉正和	経 理 責任者	本吉正和
支出年度	令和 4 年度	整理番号 (項目別)	1 ~ 6		
支出項目	<input checked="" type="checkbox"/> 研究研修費 / <input type="checkbox"/> 調査旅費 <input type="checkbox"/> 資料作成費 <input type="checkbox"/> 資料購入費 <input type="checkbox"/> 広報費 <input type="checkbox"/> 広聴費 <input type="checkbox"/> 要請・陳情活動費 <input type="checkbox"/> 会議費 <input type="checkbox"/> 人件費 <input type="checkbox"/> 事務所費				
支出年月日	1. 令和 4 年 9 月 29 日、2. 令和 4 年 9 月 29 日、3. 令和 4 年 9 月 29 日、 4. 令和 4 年 10 月 18 日、5. 令和 5 年 1 月 26 日、6. 令和 5 年 2 月 22 日				
支出金額	10, 120 円				
支出先	鴨川市長 長谷川孝夫				
支出内容	タブレット端末月額利用料負担金(令和 4 年 6 月から令和 5 年 3 月分) @2,024 円 ÷ 2 × 1 人 × 10 月 = 10,120 円				
備 考	議員個人が負担する額の 2 分の 1 を上限とする。(按分率 50%)				
領収書等貼付欄					
別紙のとおり					

※ 按分がある場合は、備考欄に按分率を記入願います。

領収書は重ならないように貼り、貼りきれない場合は用紙を追加もしくは裏面に貼付願います。

納入通知書兼領収書

(納入者) 住所 千葉県鴨川市貝渚2796 氏名 本吉 正和 様						
金額	2,024 円					
(納入目的) 令和4年6月分タブレット端末月額利用料負担金						
年度	会計	款	項	目	節	細節
4	一般会計	21	04	05	02	0192
納付書番号 No.0005439						
納付期限 令和4年8月1日						
納入場所 千葉銀行(鴨川市指定金融機関) 千葉興業銀行 京業銀行 みずほ銀行 りそな銀行 埼玉りそな銀行 館山信用金庫 房総信用組合 安房農業協同組合 東日本信用漁業協同組合連合会(千葉県内の本店及び 営業店) 鴨川市役所・天津小湊支所及び各出張所 総合保健福祉会館(ふれあいセンター)						
本書のとおり納入して下さい。 令和 年 月 日 鴨川市長 長谷川 孝夫						
上記の金額を 領収しました	領収日付印 4.9.29 千葉銀行 鴨川支店					

(納入者用) 千葉県鴨川市

納入通知書兼領収書

(納入者) 住所 千葉県鴨川市貝渚2796 氏名 本吉 正和 様						
金額	2,024 円					
(納入目的) 令和4年7月分タブレット端末月額利用料負担金						
年度	会計	款	項	目	節	細節
4	一般会計	21	04	05	02	0192
納付書番号 No.0006847						
納付期限 令和4年8月31日						
納入場所 千葉銀行(鴨川市指定金融機関) 千葉興業銀行 京業銀行 みずほ銀行 りそな銀行 埼玉りそな銀行 館山信用金庫 房総信用組合 安房農業協同組合 東日本信用漁業協同組合連合会(千葉県内の本店及び 営業店) 鴨川市役所・天津小湊支所及び各出張所 総合保健福祉会館(ふれあいセンター)						
本書のとおり納入して下さい。 令和 年 月 日 鴨川市長 長谷川 孝夫						
上記の金額を 領収しました	領収日付印 4.9.29 千葉銀行 鴨川支店					

(納入者用) 千葉県鴨川市

納入通知書兼領収書

(納入者) 住所 千葉県鴨川市貝渚2796 氏名 本吉 正和 様						
金額	2,024 円					
(納入目的) 令和4年8月分タブレット端末月額利用料負担金						
年度	会計	款	項	目	節	細節
4	一般会計	21	04	05	02	0192
納付書番号 No.0008243						
納付期限 令和4年9月30日						
納入場所 千葉銀行(鴨川市指定金融機関) 千葉興業銀行 京業銀行 みずほ銀行 りそな銀行 埼玉りそな銀行 館山信用金庫 房総信用組合 安房農業協同組合 東日本信用漁業協同組合連合会(千葉県内の本店及び 営業店) 鴨川市役所・天津小湊支所及び各出張所 総合保健福祉会館(ふれあいセンター)						
本書のとおり納入して下さい。 令和 年 月 日 鴨川市長 長谷川 孝夫						
上記の金額を 領収しました	領収日付印 4.9.29 千葉銀行 鴨川支店					

(納入者用) 千葉県鴨川市

納入通知書兼領収書

(納入者) 住所 千葉県鴨川市貝渚2796 氏名 本吉 正和 様						
金額	2,024 円					
(納入目的) 令和4年9月分タブレット端末月額利用料負担金						
年度	会計	款	項	目	節	細節
4	一般会計	21	04	05	02	0192
納付書番号 No.0009610						
納付期限 令和4年10月31日						
納入場所 千葉銀行(鴨川市指定金融機関) 千葉興業銀行 京業銀行 みずほ銀行 りそな銀行 埼玉りそな銀行 館山信用金庫 房総信用組合 安房農業協同組合 東日本信用漁業協同組合連合会(千葉県内の本店及び 営業店) 鴨川市役所・天津小湊支所及び各出張所 総合保健福祉会館(ふれあいセンター)						
本書のとおり納入して下さい。 令和 年 月 日 鴨川市長 長谷川 孝夫						
上記の金額を 領収しました	領収日付印 4.10.18 千葉銀行 鴨川支店					

(納入者用) 千葉県鴨川市

納入通知書兼領収書

(納入者) 住所 千葉県鴨川市貝渚2796 氏名 本吉 正和 様						
金額	6,072 円					
(納入目的) 令和4年10月~12月分タブレット端末月額利用料負担金 @2,024円×3月						
年度	会計	款	項	目	節	細節
4	一般会計	21	04	05	02	0192
納付書番号 No.0011129						
納付期限 令和4年12月28日						
納入場所 千葉銀行(鴨川市指定金融機関) 千葉興業銀行 京業銀行 みずほ銀行 りそな銀行 埼玉りそな銀行 館山信用金庫 房総信用組合 安房農業協同組合 東日本信用漁業協同組合連合会(千葉県内の本店及び 営業店) 鴨川市役所・天津小湊支所及び各出張所 総合保健福祉会館(ふれあいセンター)						
本書のとおり納入して下さい。 令和 年 月 日 鴨川市長 長谷川 孝夫						
上記の金額を 領収しました	領収日付印 5.1.26 千葉銀行 鴨川支店					

(納入者用) 千葉県鴨川市

納入通知書兼領収書

(納入者) 住所 千葉県鴨川市貝渚2796 氏名 本吉 正和 様						
金額	6,072 円					
(納入目的) 令和5年1月~3月分タブレット端末月額利用料負担金 @2,024円×3月						
年度	会計	款	項	目	節	細節
4	一般会計	21	04	05	02	0192
納付書番号 No.0015290						
納付期限 令和5年3月31日						
納入場所 千葉銀行(鴨川市指定金融機関) 千葉興業銀行 京業銀行 みずほ銀行 りそな銀行 埼玉りそな銀行 館山信用金庫 房総信用組合 安房農業協同組合 東日本信用漁業協同組合連合会(千葉県内の本店及び 営業店) 鴨川市役所・天津小湊支所及び各出張所 総合保健福祉会館(ふれあいセンター)						
本書のとおり納入して下さい。 令和 年 月 日 鴨川市長 長谷川 孝夫						
上記の金額を 領収しました	領収日付印 5.2.22 千葉銀行 鴨川支店					

(納入者用) 千葉県鴨川市

様式 2

支 出 伝 票

会 派 名	権利自由の会	代表者	本吉正和	経 理 責任者	本吉正和
支出年度	令和 4 年度	整理番号 (項目別)	1		
支出項目	<input type="checkbox"/> 研究研修費 <input checked="" type="checkbox"/> 調査旅費 <input type="checkbox"/> 資料作成費 <input type="checkbox"/> 資料購入費 <input type="checkbox"/> 広報費 <input type="checkbox"/> 広聴費 <input type="checkbox"/> 要請・陳情活動費 <input type="checkbox"/> 会議費 <input type="checkbox"/> 人件費 <input type="checkbox"/> 事務所費				
支出年月日	令和5年3月17日				
支出金額	61,400円				
支出先	東日本ツアーズイオンモール木更津店				
支出内容	往復航空券（羽田長崎間）、宿泊費、レンタカー代				
備 考	パック料金のため一括払い				

領収書等貼付欄

121059

領 収 証 権利自由の会 本吉正和 様 No. _____

金額 ¥ 61,400

内 訳 往復航空券(羽田長崎) 39,100円
 現金 61,400円(税込) 宿 泊 12,300円、レニター 10,000円
 小切手 / 2023年3月17日 上記正に領収いたしました
 手形 /

JTB J T B 総合提携
 東日本ツアーズ イオンモール木更津
 TEL 0438(53)7777
 千葉県木更津市築地1-4 イオンモ

消費税額等(%) _____

コクヨ 574-92

※ 取付欄の裏面に、貼付欄に取付キレ印が入っております。

領収書は重ならないように貼り、貼りきれない場合は用紙を追加もしくは裏面に貼付願います。

支 出 伝 票

会 派 名	権利自由の会	代表者	本吉 正和	経 理 責任者	本吉 正和
支出年度	令和 4 年度	整理番号 (項目別)	2		
支出項目	<input type="checkbox"/> 研究研修費 <input checked="" type="checkbox"/> 調査旅費 <input type="checkbox"/> 資料作成費 <input type="checkbox"/> 資料購入費 <input type="checkbox"/> 広報費 <input type="checkbox"/> 広聴費 <input type="checkbox"/> 要請・陳情活動費 <input type="checkbox"/> 会議費 <input type="checkbox"/> 人件費 <input type="checkbox"/> 事務所費				
支出年月日	令和5年3月28日				
支出金額	3,100円				
支出先	日石レオン株式会社DDセルフ鴨川店				
支出内容	鴨川羽田間自家用車使用のためのガソリン代				
備 考					
領収書等貼付欄					
別紙のとおり					

2

権利自由の会
ENEOS

納品品書(領収書)
2023年03月28日 20:07

売上
dポイントクラブ会員様
6-330380-49993-000
現金会員
実業番
車両番号
0026-00
レギュラー
20,00L P-07
*
¥3,140
(ORカード)値引 2円 -¥40
値引後単価 155円
合計
¥3,100
(消費税10%対象
内消費税等
お預り
お釣り
お釣り
¥0
dポイント番号: [REDACTED]
dポイント処理通番: [REDACTED]
dポイント: 基本P [REDACTED]
特別P [REDACTED]
今回計 [REDACTED]
利用ポイント
ポイント残高
本日付与されるポイントは2~3日
目以降に反映される場合があります
有効期限切等の理由で、dポイント
が加算されないことがあります
詳細はdpoint.jpにてご確認ください

日石レオン株式会社
DDセルフ鴨川店
千葉県 鴨川市横渚1-102-1
TEL:04-7093-4120 SS-330380
レイトNo 5178-03 デーNo4341-4344
001鴨川店 2023/03/29

※ 按分がある場合は、備考欄に按分率を記入願います。
領収書は重ならないように貼り、貼りきれない場合は用紙を追加もしくは裏面に貼付願います。

様式2

支 出 伝 票

会 派 名	権利自由の会	代表者	本吉正和	経 理 責任者	本吉正和
支 出 年 度	令和 4 年度	整理番号 (項目別)	3		
支 出 項 目	<input type="checkbox"/> 研究研修費 <input checked="" type="checkbox"/> 調査旅費 <input type="checkbox"/> 資料作成費 <input type="checkbox"/> 資料購入費 <input type="checkbox"/> 広報費 <input type="checkbox"/> 広聴費 <input type="checkbox"/> 要請・陳情活動費 <input type="checkbox"/> 会議費 <input type="checkbox"/> 人件費 <input type="checkbox"/> 事務所費				
支 出 年 月 日	令和5年3月29日				
支 出 金 額	2, 1 6 0 円				
支 出 先	日本空港ビルディング株式会社 (東京食賓館B)				
支 出 内 容	視察先 (長与町) への土産物代				
備 考					
領収書等貼付欄					
別紙のとおり					

※ 按分がある場合は、備考欄に按分率を記入願います。

領収書は重ならないように貼り、貼りきれない場合は用紙を追加もしくは裏面に貼付願います。

2023年 3月29日(水)

領 収 証

3

権利自由の会 様

¥2,160-

現計

¥160-を含みます)

(消費税等

¥2,160-
¥160-を含みます)

上記正に領収しました(消費税等

店舗:東京食実館B
日本空港ビルデング株式会社
東京都大田区羽田空港3-3-2

※保管上のお願いで
財布等で保管戴く場合、印刷面を内側に折って保管願います。

担当者

0567-7625-2630

2023年 3月29日(水) 9:53 No:0567

1001焼サブレ 1号缶

軽 ¥2,000

S-TOTAL

小 計 ¥2,000

TAX EXCLUSIVE OBJECT

外税対象額(軽) 8.00% ¥2,000

TAX EXCLUSIVE

外税額(軽) 8.00% ¥160

TOTAL

合計 ¥2,160

(内消費税等 TAX ¥160)



a0567262900002160a

※「軽」は軽減税率(8%)適用商品です



羽田空港おすすめ商品の
オンラインショッピングはこちら
「HANEDA Shopping」
↓↓↓↓

責No:98700401:98700401

取引No2629 1点買

様式2

支 出 伝 票

会 派 名	権利自由の会	代表者	本  吉井和	経 理 責 任 者	本  吉井和
支 出 年 度	令和 4 年度	整理番号 (項目別)	4		
支 出 項 目	<input type="checkbox"/> 研究研修費 <input checked="" type="checkbox"/> 調査旅費 <input type="checkbox"/> 資料作成費 <input type="checkbox"/> 資料購入費 <input type="checkbox"/> 広報費 <input type="checkbox"/> 広聴費 <input type="checkbox"/> 要請・陳情活動費 <input type="checkbox"/> 会議費 <input type="checkbox"/> 人件費 <input type="checkbox"/> 事務所費				
支 出 年 月 日	令和5年3月30日 1				
支 出 金 額	1, 200円				
支 出 先	ホテルJALシティ長崎				
支 出 内 容	駐車料金				
備 考					
領収書等貼付欄					
別紙のとおり					

※ 按分がある場合は、備考欄に按分率を記入願います。
 領収書は重ならないように貼り、貼りきれない場合は用紙を追加もしくは裏面に貼付願います。

4

ホテルJALシティ長崎 HOTEL JAL CITY NAGASAKI

〒850-0842 長崎市新地町13番10号
13-10, Shinchi-machi, Nagasaki-shi, Nagasaki 850-0842
Tel: 095-825-2580 / Fax: 095-829-0000

G
U
E
S
T

権利自由の会
鴨川市議会 様

ROOM/お部屋 1119
NO. PERS./ご宿泊人数 1
FOLIO/伝票番号 556382
PAGE/枚数 1/ 1
ARRIVE/ご到着 2023/03/29
DEPART/ご出発 2023/03/30

DATE	ROOM NO.	DESCRIPTION	AMOUNT	CURRENCY	REMARKS
03/29	1119	駐車場料金	1,200		
SUB TOTAL/小計			1,200		0
AMOUNT DUE/ご請求金額			1,200	現金	1,200

領収書

Guest Signature/ご署名:

この領収証には消費税10%が含まれております。

Folio/伝票番号
556382

Issued Date/発行日時
2023/03/30 09:42

Operator/担当者
000003

CRTNo.
105

ご返金額
Refund

¥

上記金額領収しました。

ご署名
Signature

支 出 伝 票

会 派 名	権利自由の会	代表者	本吉正和	経 理 責任者	本吉正和
支出年度	令和 4 年度	整理番号 (項目別)	5		
支出項目	<input type="checkbox"/> 研究研修費 <input checked="" type="checkbox"/> 調査旅費 <input type="checkbox"/> 資料作成費 <input type="checkbox"/> 資料購入費 <input type="checkbox"/> 広報費 <input type="checkbox"/> 広聴費 <input type="checkbox"/> 要請・陳情活動費 <input type="checkbox"/> 会議費 <input type="checkbox"/> 人件費 <input type="checkbox"/> 事務所費				
支出年月日	令和5年3月30日				
支出金額	2,480円				
支 出 先	トヨタレンタリース長崎				
支出内容	レンタカーETC使用料				
備 考					
領収書等貼付欄					

5

権利自由の会
本吉 正和 殿

令和 5 年 3 月 30 日

No 148759

印紙税申告納
付につき長崎
税務署承認済

領 収 証

¥	千	百	拾	万	千	百	拾	円
				7	2	4	8	0

(内消費税 ¥ 225)

摘要 1-90-14817

貸渡証No. 0414772

上記の通り領収しました。

現金	¥ 2,480-
内 小切手	¥
振 込	¥
手 形	¥
訳 相 殺	¥
クレジット	¥

株式会社 トヨタレン
本社 長崎
TEL [REDACTED] 50号
-0231

(金額訂正のあるものと、社印 [REDACTED] のものは、無効です)

取扱者 [REDACTED]

受領印 [REDACTED]

支 出 伝 票

会 派 名	権利自由の会	代表者	本吉正和	経 理 責任者	本吉正和
支出年度	令和 4 年度	整理番号 (項目別)	6		
支出項目	<input type="checkbox"/> 研究研修費 <input checked="" type="checkbox"/> 調査旅費 <input type="checkbox"/> 資料作成費 <input type="checkbox"/> 資料購入費 <input type="checkbox"/> 広報費 <input type="checkbox"/> 広聴費 <input type="checkbox"/> 要請・陳情活動費 <input type="checkbox"/> 会議費 <input type="checkbox"/> 人件費 <input type="checkbox"/> 事務所費				
支出年月日	令和 5 年 3 月 3 0 日				
支出金額	1, 0 3 9 円				
支 出 先	ENEOSフロンティア長崎 DDセルフ長崎空港前店				
支出内容	レンタカーガソリン代				
備 考	領収書等貼付欄				



権利自由の会

納品書(領収書)
2023年03月30日 12:12

売上
dポイントクラブ会員様
42065-900000-659
現金会員
車両番号 0026-00
レギュラー 6.26L

実車番 Y 07 *

174円
7"FEID酒引 8円
値引後単価 166円

合計 ¥1,039
(消費税10%対象)
内消費税等 ¥94
お預り ¥1,000
お釣り ¥8,961

dポイント番号: [REDACTED]
ポイント処理番号: 03005984

dポイント:
利用ポイント
ポイント残高 [REDACTED]
本日付与されるポイントは2~3日
自以降に反映される場合があります
有効期限切等の理由で、dポイント
が加算されないことがあります
詳細はdpoint.jpにてご確認ください
※当店で販売している商品が対象となります。

ENEOSフロンティア長崎
DDセルフ長崎空港前店
長崎県 大村市古賀島町 2 8 7 - 7
TEL:0957529595 SS-042065
E-Mail: No 4 3 2 0 - 0 3
FAX: No 2 5 5 5 - 2 5 5 8
011セルフ長崎 2023/03/30

※ 按分がある場合は、備考欄に按分率を記入願います。
領収書は重ならないように貼り、貼りきれない場合は用紙を追加もしくは裏面に貼付願います。

様式 2

支 出 伝 票

会 派 名	権利自由の会	代表者	本告正和	経 理 責任者	本告正和
支出年度	令和 4 年度	整理番号 (項目別)	7		
支出項目	<input type="checkbox"/> 研究研修費 <input checked="" type="checkbox"/> 調査旅費 <input type="checkbox"/> 資料作成費 <input type="checkbox"/> 資料購入費 <input type="checkbox"/> 広報費 <input type="checkbox"/> 広聴費 <input type="checkbox"/> 要請・陳情活動費 <input type="checkbox"/> 会議費 <input type="checkbox"/> 人件費 <input type="checkbox"/> 事務所費				
支出年月日	令和 5 年 3 月 3 0 日				
支出金額	3, 0 6 0 円				
支 出 先	日本空港ビルディング株式会社 (東京国際空港第 4 駐車場)				
支出内容	羽田空港駐車料金				
備 考					

領収書等貼付欄

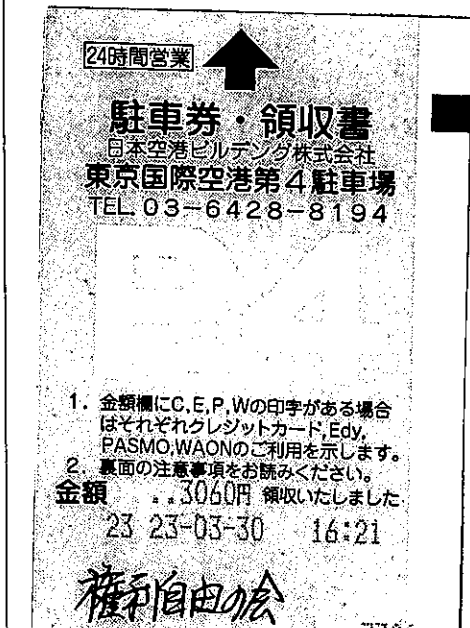

※ 103月29日09時34分 666777 0: 732% 按分率を記入願います。

領収書は重ならないように貼り、貼りきれない場合は用紙を追加もしくは裏面に貼付願います。



支 出 伝 票

会 派 名	権利自由の会	代表者	本吉正和	経 理 責任者	本吉正和
支出年度	令和 4 年度	整理番号 (項目別)	8		
支出項目	<input type="checkbox"/> 研究研修費 <input checked="" type="checkbox"/> 調査旅費 <input type="checkbox"/> 資料作成費 <input type="checkbox"/> 資料購入費 <input type="checkbox"/> 広報費 <input type="checkbox"/> 広聴費 <input type="checkbox"/> 要請・陳情活動費 <input type="checkbox"/> 会議費 <input type="checkbox"/> 人件費 <input type="checkbox"/> 事務所費				
支出年月日	令和 5 年 3 月 3 0 日				
支出金額	1, 9 5 0 円				
支 出 先	首都高速道路株式会社				
支出内容	有料道路料金 (首都高)				
備 考					
領収書等貼付欄					
<p>権利自由の会 首都高速道路株式会社 料金所 湾岸環入 (入) 車線 01 ご利用ありがとうございます。 料金所で併せて停車してください。</p> <p>普通 領 収 書 2023年 3月30日 (木)</p> <p>【現金】 収受額 1, 9 5 0 円</p> <p>収受日時 2023年03月30日16:27 連絡利用有効日時 2023年03月30日19:57 まで</p> <p>本書を発行した料金所を通過後、首都高速の料金所を連続利用する場合は、本書を料金所へ提出してください。ご提示がない場合は、料金所や一日出口を出られた場合は再度料金を頂きます。通行料金は消費税10%対象です。</p> <p>首都高のコールセンター 03-6667-5855 耳の不自由な方用 FAX 03-3249-1161 16270017 7322</p>					

※ 按分がある場合は、備考欄に按分率を記入願います。

領収書は重ならないように貼り、貼りきれない場合は用紙を追加もしくは裏面に貼付願います。

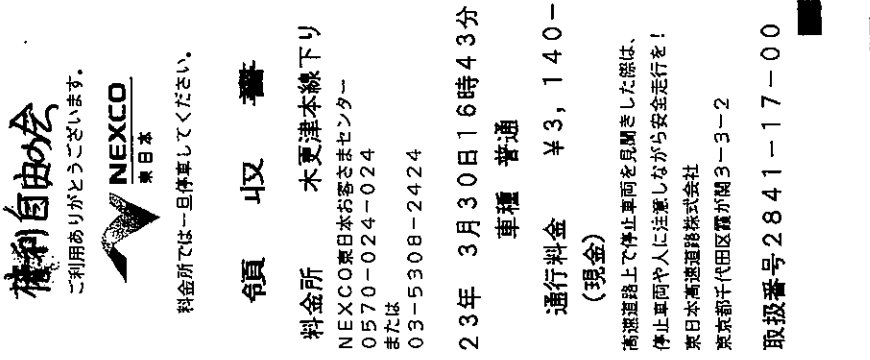
支 出 伝 票

会 派 名	権利自由の会	代表者	本告正和	経 理 責任者	本告正和
支出年度	令和 4 年度	整理番号 (項目別)	9		
支出項目	<input type="checkbox"/> 研究研修費 <input checked="" type="checkbox"/> 調査旅費 <input type="checkbox"/> 資料作成費 <input type="checkbox"/> 資料購入費 <input type="checkbox"/> 広報費 <input type="checkbox"/> 広聴費 <input type="checkbox"/> 要請・陳情活動費 <input type="checkbox"/> 会議費 <input type="checkbox"/> 人件費 <input type="checkbox"/> 事務所費				
支出年月日	令和 5 年 3 月 3 0 日				
支出金額	3, 1 4 0 円				
支 出 先	NEXCO東日本				
支出内容	有料道路料金 (東京湾アクアライン)				
備 考					
領収書等貼付欄					
 <p> 権利自由の会 <small>ご利用ありがとうございます。</small>  <small>料金所では一旦停車してください。</small> 領 収 書 料金所 木更津本線下り NEXCO東日本お客さまセンター 0570-024-024 または 03-5308-2424 23年 3月30日 16時43分 車種 普通 通行料金 ¥3,140- (現金) <small>高速道路上で停止車両を見つけた際は、 停止車両や人に注意しながら安全走行を！ 東日本高速道路株式会社 東京都千代田区霞が関3-3-2</small> 取扱番号 2841-17-00 </p>					

※ 按分がある場合は、備考欄に按分率を記入願います。

領収書は重ならないように貼り、貼りきれない場合は用紙を追加もしくは裏面に貼付願います。

支 出 伝 票

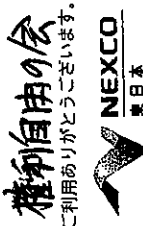
会 派 名	権利自由の会	代表者	本吉 和	経 理 責任者	本吉 和
支出年度	令和 4 年度	整理番号 (項目別)	10		
支出項目	<input type="checkbox"/> 研究研修費 <input checked="" type="checkbox"/> 調査旅費 <input type="checkbox"/> 資料作成費 <input type="checkbox"/> 資料購入費 <input type="checkbox"/> 広報費 <input type="checkbox"/> 広聴費 <input type="checkbox"/> 要請・陳情活動費 <input type="checkbox"/> 会議費 <input type="checkbox"/> 人件費 <input type="checkbox"/> 事務所費				
支出年月日	令和5年3月30日				
支出金額	540円				
支出先	NEXCO東日本				
支出内容	有料道路料金 (圏央道)				
備 考	領収書等貼付欄  <p>ご利用ありがとうございます。</p> <p>料金所では一旦停車してください。</p> <p>領 収 書</p> <p>料金所 木更津東 NEXCO東日本お客さまセンター 0570-024-024 または 03-5308-2424</p> <p>23年 3月30日16時57分</p> <p>車種 普通 ¥540-</p> <p>通行料金 (現金)</p> <p>—入口料金所— 木更津金田第一 高速道路上で停止車両を見聞きした際は、 停止車両や人に注意しながら安全走行を！ 東日本高速道路株式会社 東京都千代田区霞が関3-3-2 取扱番号201-08201642-00</p>				

※ 按分がある場合は、備考欄に按分率を記入願います。

領収書は重ならないように貼り、貼りきれない場合は用紙を追加もしくは裏面に貼付願います。

様式 5

旅 費 等 明 細 書

(会派名 権利自由の会)

視察（出張）期間		令和5年3月29日（水）～令和5年3月30日（木）				
視察（出張）先		長崎県西彼杵郡長与町				
参加者 （1人）		本吉正和				
①鉄道賃	内 訳	発（着）	着（発）	路 線	往復	金 額
	運 賃				<input type="checkbox"/>	円
					<input type="checkbox"/>	円
					<input type="checkbox"/>	円
					<input type="checkbox"/>	円
	特急・急行				<input type="checkbox"/>	円
					<input type="checkbox"/>	円
					<input type="checkbox"/>	円
					<input type="checkbox"/>	円
	座席指定料金（旅程すべての実費額の合計額）					円
特別車両料金（旅程すべての実費額の合計額）					円	
小 計					円	
②航空賃	内 訳	発（着）	着（発）	路 線	往復	金 額
	ANA (663/666)	11:00 (15:30)	12:55 (13:40)	羽田—長崎	<input checked="" type="checkbox"/>	39,100 円
					<input type="checkbox"/>	円
	小 計					円
③宿泊料	12,300 円× 1泊（14,800 円を上限とします）					12,300 円
④食卓料	3,000 円× 泊（夜行で水路旅行、航空旅行をする場合）					円
⑤その他	レンタカー代 10,000 円 ✓ ガソリン代（自家用分とレンタカー分） 4,139 円 ✓ 有料道路代 8,110 円 駐車場料金（羽田空港、ホテル駐車場） 4,260 円 視察先への土産代 2,160 円					28,669 円
⑥1人当たりの旅費等の合計（①+②+③+④+⑤）						80,069 円
合 計（⑥の額× 1人）						80,069 円