

CONTENTS  
主な内容

国民健康保険税の税率を改定…………… 2～3  
市議会議員選挙、婚活事業…………… 4～5  
シーフェスタ in Kamogawa…………… 6  
暮らしの情報、タウン情報…………… 7～11  
まちかどフォト、カメラニュース…………… 12

2014

広報

5

月15日号

# かまがわ

No. 250

前へ、すすめ～!!!  
春の田んぼで  
「どろんこまつり」!

泥って気持ちいいね!ー。4月6日(日)、八色地区・田植え前の水田で「鴨川どろんこまつり」が開催。自然とふれ合う機会が減っているなか、もっと子どもたちに泥の感触を楽しんでもらおうと、鴨川青年会議所が企画しました。当日はあいにく肌寒い天候でしたが、泥の中はじんわり暖かくとても快適。最初はためらっていた子どもたちも、全身泥だらけになりながら、笑顔で障害物競走などの競技を楽しんでいました。

平成  
26年度  
から

安定した財政運営のために――

国民健康保険税の税率などを改定

市では、今年度から、鴨川市国民健康保険税の税率などの引き上げを行います。

国民健康保険は、加入者の皆さんが病気やけがをしたとき、安心して医療を受けられるように、診療費の一部を保険給付する制度です。その財源は、加入者の皆さんが負担する「国民健康保険税」と、国・県・市の負担金などによって賄われています。

市の国保税は、平成20年度に税率などを改定して以降6年間据え置き、加入者の皆さんの負担増を抑えるため、効率的な事業運営に努めてきました。しかしながら、年々進展する少子高齢化や医療の高度化に伴う医療費負担の増大などのため、国保財政の運営は大変厳しい状況が続き、平成19年度以降の単年度収支は1億円～2億円の赤字となり、財政調整基金を取り崩すことで補填<sup>ほてん</sup>してきましたが、現行の税率のままでは基金がほぼ底をつく見込みとなりました。

このため、将来へ向けた国民健康保険事業の安定的な運営をはかるために、今年度に税率などの引き上げを行うこととしました。

加入者の皆さんで、互いに支えあっていく国民健康保険制度の趣旨を踏まえ、どうぞ、ご理解とご協力をお願いします。

## 税率などの改正の背景

国民健康保険からの医療費の支払い額は年々増加傾向にあり、財政調整基金は平成20年度の半分以下にまで落ち込んでいます。

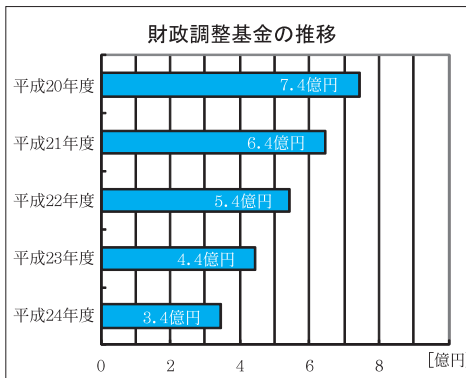
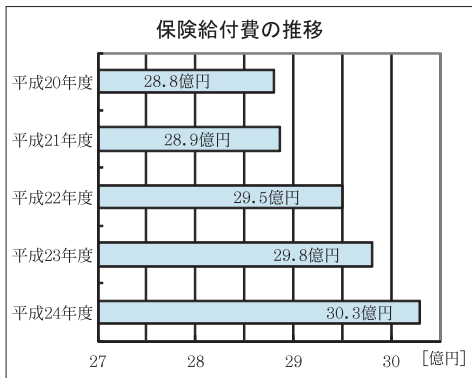

※保険給付費＝被保険者が病気やけがをしたときの医療費などの給付にあてる費用

※財政調整基金＝保険給付に要する費用などの財源に不足を生じたときに補填<sup>ほてん</sup>するためのお金

## 医療費は毎年増え続けています

国保税は、医療費の推計を基に決められますので、医療費が増えることは国保税の引き上げにつながります。皆さんの負担を減らすため、日ごろからの健康づくりを心がけ、生活習慣病を予防しましょう。

### ■医療費を有効に使うために

1. 健康診断は、年に1回必ず受けましょう。
2. かかりつけ医をもちましょう。
3. 同じ病気での重複受診はやめましょう。
4. お医者さんを信頼し、指示を守りましょう。
5. ジェネリック医薬品を利用しましょう。



平成24年度  
千葉県内市町村における  
1人当たりの国民健康保険税

1	富津市	111,509円
2	白井市	108,034円
3	九十九里町	106,756円
4	印西市	105,948円
5	多古町	105,302円
6	野田市	104,667円
7	長南町	104,661円
8	銚子市	104,176円
9	木更津市	103,457円
10	長柄町	102,403円
11	茂原市	102,185円
12	匝瑳市	101,092円
13	東庄町	100,868円
14	芝山町	100,178円
15	大多喜町	99,559円
16	柏市	99,367円
17	いすみ市	98,970円
18	東金市	98,727円
19	酒々井町	98,245円
20	松戸市	98,057円
21	我孫子市	98,053円
22	四街道市	97,851円
23	栄町	97,590円
24	香取市	97,365円
25	八千代市	97,352円
26	大網白里市	96,630円
27	流山市	96,569円
28	白子町	96,442円
29	君津市	95,907円
30	館山市	95,694円
31	山武市	95,592円
32	睦沢町	95,307円
33	佐倉市	94,910円
34	長生村	94,367円
35	富里市	94,037円
36	勝浦市	93,783円
37	御宿町	93,607円
38	袖ヶ浦市	93,042円
39	神崎町	92,875円
40	南房総市	92,087円
41	八街市	91,691円
42	市川市	91,651円
43	一宮町	91,554円
44	船橋市	90,768円
45	鎌ヶ谷市	90,621円
46	横芝光町	89,644円
47	習志野市	89,394円
48	旭市	88,748円
49	千葉市	87,834円
50	市原市	85,124円
51	鴨川市	83,778円
52	鋸南町	81,322円
53	浦安市	80,540円
54	成田市	73,391円
市町村平均額		93,812円

※出典：平成25年度版「保険料(税)に関する実態調査表」

# 税率などの改正内容

所得割の税率・均等割の税額、および課税限度額を引き上げます。

現		行			
算出方法		医療分	支援分	介護分	合計
所得割	(前年の所得金額－基礎控除額33万円)×税率	5.7%	2.0%	1.6%	9.3%
均等割	加入者1人につき	16,200円	10,200円	12,600円	39,000円
平等割	1世帯につき	27,000円	-円	-円	27,000円
課税限度額		510,000円	140,000円	120,000円	770,000円



改正後					
算出方法		医療分	支援分	介護分	合計
所得割	(前年の所得金額－基礎控除額33万円)×税率	7.0%	2.3%	2.0%	11.3%
均等割	加入者1人につき	22,200円	11,400円	13,800円	47,400円
平等割	1世帯につき	27,000円	-円	-円	27,000円
課税限度額		510,000円	160,000円	140,000円	810,000円

## ※モデル世帯での保険税額の比較

**例1 夫婦と子ども2人の4人世帯**

夫 46歳  
妻 43歳  
子 12歳  
子 10歳

年税額で、70,100円  
(前年度比20.7%)の負担増

前年中の所得	夫	給与収入	3,500,000円
		所得	2,270,000円
	妻	給与収入	900,000円
		所得	250,000円

年税額	内 訳	平成25年度(現行)	平成26年度(改正後)
	医療分	202,300円	251,600円
	支援分	79,600円	90,200円
	介護分	56,200円	66,400円
	合計	338,100円	408,200円

**例2 夫婦2人の世帯**

夫 73歳  
妻 71歳

年税額で、9,500円  
(前年度比6.5%)の負担増

前年中の所得	夫	年金収入	2,400,000円
		所得	1,200,000円
	妻	年金収入	600,000円
		所得	0円

年税額	内 訳	平成25年度(現行)	平成26年度(改正後)
	医療分	108,900円	118,000円
	支援分	37,800円	38,200円
	介護分	0円	0円
	合計	146,700円	156,200円

※平成26年度は2割軽減に該当

# 保険税の軽減判定所得基準の拡充

前年中の所得金額が一定額以下の世帯に対しては、均等割および平等割について、7割・5割・2割の軽減制度があります。このうち2割軽減、および5割軽減について、対象となる所得基準額を引き上げます。

2割軽減	現行 所得基準額	330,000円 + 350,000円 × 被保険者数
	改正後 所得基準額	330,000円 + 450,000円 × 被保険者数
5割軽減	現行 所得基準額	330,000円 + 245,000円 × (被保険者数 - 世帯主)
	改正後 所得基準額	330,000円 + 245,000円 × 被保険者数

◎問い合わせは、税務課 [☎(7093)7832]へ

# 市議会議員の選挙

## 投票日は5月25日(日)

任期満了に伴う市議会議員の選挙は、5月25日(日)が投票日です。投票時間は午前7時から午後8時まで。投票所は別表のとおりです。私たち市民の代表を選ぶ、最も身近な選挙です。将来の市政を託すにふさわしい人に、棄権することなく投票しましょう。



### 投票できる方

平成6年5月26日までに生まれ、市内に3か月以上(平成26年2月17日までに転入届を提出)居住している人です。投票日前に鴨川市からほかの市町村に転出した人は、投票することができません。

### 市内転居をした方

5月15日(木)以降に転居の届け出をした方は、転居前の地区の投票所で投票することになります。

### 開票

開票は即日開票で、午後9時から市役所4階大会議室で行います。なお、当日の開票状況は随時、ホームページで公開しますので、ご覧ください。

### 投票所入場券の様式が変更

今回の選挙から、投票所の入場券は、はがき1枚につき1人となりました。期日前投票を利用する方は、裏面の「期日前投票宣誓兼請求書」をご活用ください。当日投票所へ行かれる方は、記入の必要はありません。

当日投票所へ行かれる方は、記入の必要はありません。

期日前投票宣誓兼請求書

氏名 生年月日 区 市 町 村

職 業

住所

期日前投票票

1 (投票区域外)：外出・旅行・滞在

2 (投票区域外)：外出・旅行・滞在

3 (投票区域外)：外出・旅行・滞在

4 (投票区域外)：外出・旅行・滞在

5 (投票区域外)：外出・旅行・滞在

### 別表 市内の各投票所

投票所名	場 所
第1投票区	鴨川小学校屋内運動場
第2投票区	東条小学校屋内運動場
第3投票区	西 条 公 民 館
第4投票区	田原小学校屋内運動場
第5投票区	旧主基小学校屋内運動場
第6投票区	長狭幼稚園屋内運動場 (旧吉尾小学校屋内運動場)
第7投票区	奈 良 林 青 年 館
第8投票区	旧大山小学校屋内運動場
第9投票区	平 塚 区 民 セ ン タ ー
第10投票区	畑 青 年 館
第11投票区	西 青 年 館
第12投票区	曾 呂 公 民 館
第13投票区	宮 集 会 所
第14投票区	太 海 公 会 堂
第15投票区	天 面 青 年 館
第16投票区	江 見 吉 浦 青 年 館
第17投票区	江 見 保 育 園
第18投票区	北 区 公 会 堂
第19投票区	小 湊 漁 村 セ ン タ ー
第20投票区	小 湊 小 学 校 屋 内 運 動 場
第21投票区	谷 町 コ ミ ュ ニ テ ィ セ ン タ ー
第22投票区	天 津 小 湊 支 所
第23投票区	浜 荻 西 青 年 館
第24投票区	清 澄 憩 の 家
第25投票区	四 方 木 ふ れ あ い 館

### 投票日に来られない方は「期日前投票」を

投票日に仕事やレジャー、冠婚葬祭、買い物などで投票所に来られない方は、期日前投票をご利用ください。

■期 間 5月19日(月)から5月24日(土)まで

■場所・時間

▽市役所4階会議室＝午前8時30分から午後8時まで

▽天津小湊支所＝午前8時30分から午後5時まで

※天津小湊支所で期日前投票ができるのは、天津小湊地区の方のみです

※入場券がなくても投票できます

◎問い合わせは、選挙管理委員会〔☎(7093)7845〕へ

# すてきな **出会い** を応援 市で婚活支援事業がスタート

市では、人口減少の抑制と後継者対策の一環として、男女の出会いの場を創出する「婚活支援事業」を開始しました。「結婚に興味があるけど、なかなか出会いのきっかけがない」、「いろいろな人と会って話をしてみたい」などと思っている独身の皆さん、「かもがわ婚活応援団」が、あなたの出会いをサポートします。現在、登録会員を募集。登録していただくと、条件にあった方を個別にコーディネートします。また、登録者を対象に婚活力をアップするための講習会なども予定。この機会に、ぜひ、登録をして生涯のパートナーを見つけてみませんか？



■登録条件 市内に居住または勤務している方、または将来、市へ居住する意思のある方。登録受付は随時行っています。登録料は無料。詳しくは、かもがわ婚活応援団事務局へ

## 第1回イベント **婚活パーティー!!**

■日 時 7月21日（月・祝）午前11時から午後3時まで  
（受付は午前10時30分から）

【7月6日（日）に参加者を対象とした「婚活セミナー」を予定】

■場 所 ら・みらどーる（太海314-1）

■対 象 25歳以上の次のいずれかに該当する独身男女

- ・市内に居住または勤務している方
- ・将来、市へ居住する意思のある方

■内 容 バーベキューパーティー。定員30人（男女各15人）応募多数の場合は抽選。参加費用は男性5,000円、女性2,000円

■締め切り 6月16日（月）まで。申込書は、市ホームページからダウンロードできます



## 気軽に応じます **結婚相談**

■日 時 第1・3・4火曜日、第2日曜日 午後1時から4時まで

■場 所 福祉作業所 応接室

■申し込み 相談を希望する方は、火曜日の相談は前日、日曜日の相談は前々日の、いずれも午後3時までに、かもがわ婚活応援団事務局へ。登録は不要。お気軽に

◎登録、申し込み、問い合わせなど、いずれも詳しくは、  
かもがわ婚活応援団事務局（市民交流課市民活動支援係）【☎(7093)7822】へ

# シーフェスタ2014 in Kamogawa

第1部

**6/1 (日) 関東ご当地キャラ大集合**

11:00~17:00

第2部

**6/7 (土)・8 (日) フラフェスティバル&フリーマーケット**

11:00~20:00 11:00~17:00

今年、シーフェスタ開催30周年を記念し、延べ3日間にわたり内容を拡大して実施します！6月1日(日)は、「関東ご当地キャラ大集合！」。関東各地のご当地キャラクターによるフラダンスコンテストや、ステージイベントを行うほか、各地の観光PRや物産展、サーフィン大会など、子どもから大人まで楽しめる内容です。また、6月7日(土)・8日(日)には、約1,000人のフラダンサーが出演する「Kamogawaフラフェスティバル」も例年どおり開催。ハワイアンショップなどの出店も多数あり、前原海岸は南国ムードに包まれます。問い合わせは、シーフェスタ実行委員会事務局の観光課〔☎(7093)7837〕へ。ホームページはシーフェスタで検索！

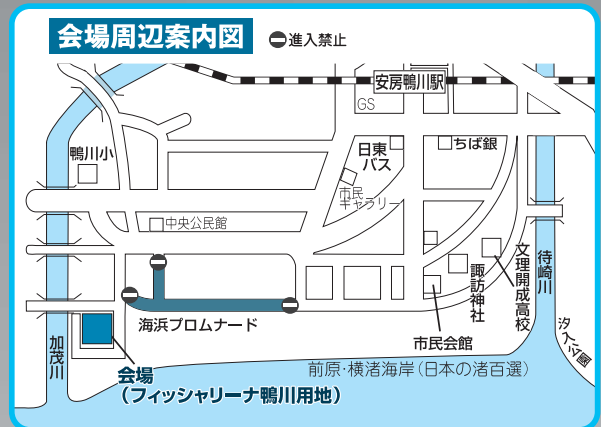

※シャトルバスを運行します。  
 駐車場・専用シャトルバス乗車場は  
 城西国際大学観光学部となります

たいよっだー!

夏だ！  
 フラフェスタだ！

- |                     |  |
|---------------------|--|
| 11:00               | 開会式  |
| 1日 (日) 11:40~17:00  | 関東ご当地キャラ大集合                                |
| 11:00~16:00         | 安全体験コーナー                                   |
| 10日 (日) 10:00~17:00 | おらが商店街、ご当地物産展、<br>観光情報コーナー、<br>交流都市PRブースなど |

- |                    |                 |
|--------------------|-----------------|
| 7日 (土) 11:00~20:00 | フラフェスティバル       |
| 10:00~20:00        | ハワイアンショップ       |
| 10:00~20:00        | おらが商店街          |
| 10:00~17:00        | フリーマーケット        |
| 8日 (日) 11:00~17:00 | フラフェスティバル       |
| 10:00~17:00        | ハワイアンショップ       |
| 10:00~17:00        | おらが商店街、フリーマーケット |

気軽にご利用を！  
生涯学習人材バンク

市では、「市民一人ひとりが輝く生涯学習のまちづくり」を目指して、「だれでも、いつでも、どこでも」学べるよう、鴨川市生涯学習人材バンクを整備しています。

これは、手芸やダンス、着付け、郷土史、子育てに関する講話など、自分の得意分野を子どもたちや市民皆さんに教えてくれるボランティアの集まりとなります。

今年度の登録ボランティアの情報を掲載した「生涯学習人材バンク登録簿」を、市内の公民館や学校などの公共施設に配布しました。

「学びたいこと、教えてほしいこと、体験したいこと」がある場合は、指導ボランティアを紹介しますので、まずは生涯学習課まで問い合わせください。

なお、登録簿は、市ホームページでも確認することができます。指導内容など詳しくは、そちらで確認ください。

■問い合わせ 天津小湊支所2階の生涯学習課 ☎(7094)0515)へ

軽自動車税と自動車税  
納期限は6月2日

「軽自動車税」と「自動車税」の納期限は、6月2日(月)です。市や県から送付された納税通知書を持ち、次の窓口で納めてください。

■軽自動車税(市税)

軽自動車やオートバイなどの所有者に課税されます。市役所1階の税務課 ☎(7093)7832)、または天津小湊支所、各出張所、市民サービスセンター、金融機関で納めてください。

■自動車税(県税)

普通乗用車やトラックなどの所有者に課税されます。金融機関またはコンビニエンスストアで納めてください。

また、今年度からインターネットを利用したクレジットカードでの納付が可能となりました。手続きなどについて、詳しくは、館山県税事務所 ☎(0470)7117)へ。

東条・江見東真門

海岸松林に薬剤散布

県では、海岸(東条・江見東真門)の松林を「松くい虫」から守るため、次の日程で薬剤を散布します。散布後の3日間は松林に入らないようにお願いします。

■期日 1回目 6月2日(月)・3日(火) [予備日 4日・5日]、2回目 6月24日(火)・25日(水) [予備日 26日・27日]

※雨天時は予備日に実施

■時間 午前4時～10時

■問い合わせ 南部林業事務所 ☎(7092)1318)へ

粟斗の世帯を対象に

土砂災害・全国統一防災訓練

市では、西条・粟斗地区(横手)に住む6世帯を対象に、「土砂災害・全国統一防災訓練」を実施します。

これは、国が土砂災害に対する警戒避難体制の強化や防災意識の向上を目的に定めた、6月の「土砂災害防止月間」の一環として、全国で一斉に行われるものです。

市内には、県が指定した土砂災害警戒区域が30か所ありますが、今年と同地区で実施されます。

■期日 6月1日(日) 午前9時から11時まで

■対象 粟斗地区横手の世帯の方(6世帯)

※詳しくは、消防防災課 ☎(7093)7833)へ

日ごろの訓練成果を披露

消防団の操法大会

■日時 5月18日(日) 午前8時から

■場所 陸上競技場駐車場

■内容 市内消防団の団員が消防ポンプ車操作の正確さやスピードなど、日ごろの訓練成果を披露します。出場車両は16台。どうぞ、ご声援ください

■問い合わせ 消防防災課 ☎(7093)7833)へ

■期日 6月26日(木) 27日(金)の2日間

■会場 館山市コミュニティセンター

防火管理者の資格講習

■対象者 防火管理者(甲種)の資格を取得したい方

■受講料 6170円

■申し込み 5月21日(水)から23日(金)までに県消防設備協会へ受講申請書をファックス ☎(043)268)7129) または、直接持参。申請書は、消防本部、鴨川消防署、千倉・鋸南分署で配布、または日本防火・防災協会のホームページからもダウンロードできます

消防団の操法大会

■問い合わせ (二社)県消防設備協会 ☎(043)268)6033)へ

地震発生時の行動訓練

「緊急地震速報」を放送

6月5日(木) 午前10時15分ごろ～

内閣府と気象庁では、6月5日(木)午前10時15分ごろ、「緊急地震速報」を放送します。これは、地震発生時の身構えなどを確認していただく「行動訓練」となります。避難訓練ではありませんのでご注意ください。問い合わせは、消防防災課 ☎(7093)7833)へ。

ご利用ください  
わんぱくハウスや  
研修センター

天津地区の「わんぱくハウス」と大山地区の「青少年研修センター（棚田の里大山みのり館）」は自然あふれる環境にあり、野外活動や青少年の活動に絶好の施設です。

子ども会活動やグループ活動、青少年の健全育成研修などに、どうぞ、ご利用ください。なお、「嶺岡自然キヤンプ場」は休園中です。

※わんぱくハウスの申し込みは、天津小湊支所2階の生涯学習課〔☎(7094)0515〕へ、青少年研修センターの申し込みは、大山千枚田保存会〔☎(7099)9050〕へ

中小企業事業主へ  
業務改善経費を助成

千葉労働局では、中小企業事業主の皆さんを対象に業務改善経費の一部を助成します。

■支給対象 次の計画を作成・実施することのできる事業場

▽賃金引き上げ計画 事業所内で最も低い時間給を40円以上引き上げる計画を作成し、実施すること

▽業務改善計画 労働能率の増進を図るために行う設備投資・研修など、業務を改善する計画を作成し、実施すること

■支給額 右記にかかる業務改善経費の2分の1（企業規模30人以下は4分の3）※詳しくは、千葉労働局労働基準部貸金室〔☎043(221)2328〕へ

小企業・小規模事業を応援  
経営者保障ガイドライン

中小企業庁・金融庁指導のもと、「経営者保証に関するガイドライン」が策定されました。

これにより、小企業・小規模事業の経営者の方は、個人保証なしで金融機関から融資を受けたり、事業が破たんしても一定の生活費などを残すことができます。※詳しくは、中小企業基盤整備機構関東本部〔☎03(5470)1620〕へ

安全性が確認されています!

放射性物質・放射線量の検査結果〔No.59〕

市では、次のとおり、放射性物質と放射線量の調査を実施。いずれも、不検出または基準値を下回り、安全性が確認されています。詳しくは、担当課へ問い合わせください。

学校給食関係 〇学校給食センター〔☎(7092)1538〕

測定品目 (生産地)	測定日	検査結果 ベクレル/kg	
		セシウム134	セシウム137
ワカメ (宮城県・岩手県)	4/15	不検出	不検出
キャベツ (神奈川県)	4/15	不検出	4.16
ヒジキ (鴨川市)	4/15	不検出	不検出

※国の安全性を示す基準値 野菜・肉・魚介類など=放射線セシウム100ベクレル/kg以下

焼却灰 〇環境課〔☎(7093)7838〕

測定場所・試料名	採取日	測定結果 ベクレル/kg	
		セシウム134	セシウム137
清掃センター	主灰	不検出	不検出
	飛灰	不検出	20
衛生センター	主灰	26	74

※一般廃棄物最終処分場に埋立可能な基準=8,000ベクレル/kg

戦域を訪れる

戦没者遺族の「慰霊巡拝」

■対象者 戦没者の遺族（配偶者、父母、子、兄弟姉妹など）で、原則80歳以下の方

■巡拝地域 沿海地方、カザフスタン共和国、中国東北地方、東部ニューギニア、硫黄島、インド、マリアナ諸島、トラック諸島、フィリピン、マーシャル諸島  
※参加費用や日程など詳しくは、(一財)千葉県遺族会〔☎043(251)3358〕へ

ご協力をお願いします

「赤十字活動資金」

日本赤十字社では、国内外の救援活動などさまざまな人道的活動を行っています。これらの活動は皆さんから寄せられる善意の募金により支えられています。

各地区の市政協力員を通じて、活動資金の募集をお願いしていますので、活動の趣旨をご理解いただき、1世帯あたり500円以上の募金にご協力をお願いします。※詳しくは、福祉課〔☎(7093)7112〕へ

093(7112)へ  
たばこの害を考えよう

5月31日は世界禁煙デー

5月31日は「世界禁煙デー」です。厚生労働省では、この日に合わせ、毎年5月31日から6月6日までを「禁煙週間」と定めています。

たばこが身体に悪いとわかっているがやめられない方は、この機会に禁煙を考えてみましょう。保険診療により、禁煙補助剤や内服薬を使うこともできます。※詳しくは、健康推進課〔☎(7093)7111〕へ



# 狂犬病の予防注射 (追加)

狂犬病の予防注射を済ませていない飼い主を対象に、下記の日程で追加の予防注射を行ないます。都合のつく時間帯・場所でお受けください。

■期 日 6月4日 (水)

■時間・会場

時 間	会 場	所 在 地
9:00～9:10	江見公民館	東江見376-5
9:20～9:30	太海公民館	太海2030-2
9:45～9:55	曾呂公民館	仲町590-1
10:15～10:30	市民会館駐車場	横渚808-33
10:45～11:00	田原公民館	太尾368-1
11:25～11:35	大山公民館 (旧大山小学校)	金束5
11:45～11:55	吉尾公民館	松尾寺454-2
13:05～13:15	主基公民館	成川34
13:35～13:55	西条公民館	八色1244-1
14:05～14:25	東条公民館	広場1588-1
14:40～14:55	天津小湊公民館	天津1092-7
15:05～15:20	コミュニティー センター小湊	内浦563

◎すでに登録してある犬の飼い主には、登録犬の間診票を郵送します。ご記入のうえ会場にお越しください。

◎今回初めて登録する犬の飼い主は、新規間診票を環境課や天津小湊支所、各出張所で受け取り、ご記入のうえ会場へお越しください。新規間診票はホームページにも掲載してあります。

■手数料 (1頭あたり)

▽昨年までに登録を受けた犬＝注射済票と注射料の3,500円

▽今年初めて登録する犬＝注射済票と注射料、登録料の6,500円

※雨天の場合は日程を変更する場合があります。詳しくは、環境課〔☎(7093)7838〕へ

ご参加ください  
第16回鴨川市民ゴルフ大会

■日時 8月10日(日)  
午前5時スタート(予定)  
■場所 鴨川カントリークラブ  
■問い合わせ 市民ゴルフ大会実行委員会事務局の岡安さん〔☎(7093)5111〕へ(午前8時30分から午後5時15分まで)  
※詳しくは、6月15日号の広報誌でお知らせします

ペットショップへ行く前に  
動物愛護センターで譲渡会

県内には、施設へ引き取られる犬・猫がたくさんいます。県動物愛護センターでは、犬・猫の新しい飼い主になっていただける方を募集しています。  
■一般譲渡会  
(成犬や成猫の譲渡)  
■開催日 5月22日(木)、6月26日(木) 午後1時30分～3時(午後1時受付)

飼い主探しの会  
(犬猫の欲しい方、あげたい飼い主との出会いの場)  
■開催日 5月11日(日)、6月8日(日)

▽犬猫の欲しい方 午前9時30分～11時(午前9時受付)  
▽犬猫をあげたい方 午前10時～11時(午前10時受付)  
※場所はいずれも県動物愛護センター(富里市)〔☎0476(93)5711〕

## 平成25年度予算(一般会計・特別会計)の執行状況

(単位:千円・%)

会計名	歳入予算現額	収入済額	収入割合	歳出予算現額	支出済額	支出割合
一般会計	15,956,377	14,296,552	89.6	15,956,377	13,669,290	85.7
国民健康保険特別会計	4,640,557	4,337,824	93.5	4,640,557	4,204,361	90.6
介護保険特別会計	3,846,735	3,759,624	97.7	3,846,735	3,475,419	90.3
後期高齢者医療特別会計	398,668	391,347	98.2	398,668	337,160	84.6

## 平成25年度企業会計決算状況

(単位:千円・%) ※表内金額は、消費税込みの金額

会計名	歳入予算現額	収入済額	収入割合	歳出予算現額	支出済額	支出割合	損益勘定留保資金外	
水道事業会計	収益的	1,313,189	1,308,398	99.6	1,307,854	1,250,845	95.6	0
	資本的	57,794	60,821	105.2	697,955	615,513	88.2	554,692
病院事業会計	収益的	760,816	692,009	91.0	760,816	706,383	92.8	0
	資本的	26,825	26,825	100.0	50,945	50,640	99.4	23,815

## 市債〔長期借入金〕 (単位:千円)

会計名	現在高
一般会計	17,902,764
水道事業会計	4,235,841
病院事業会計	41,802
合計	22,180,407

## 市の財産

土地	776,424	m <sup>2</sup>
建物	160,469	m <sup>2</sup>
基金	5,822,679	千円
出資金	2,255,926	千円

市では年2回、財政事情を公表しています。詳細は、市役所1階の市政情報コーナーのほか、市ホームページでもご覧いただけます。問い合わせは、財政課〔☎(7093)7830〕へ

# 市の財政事情

〔平成26年3月31日現在〕



出場者集  
募

## よい歯のコンクール

- 日時 6月12日(木) 午後1時から
- 場所 館山市コミュニティーセンター (北条740-1)
- 対象

- ▶「高齢者の部」=80歳以上(平成26年4月1日現在)で自分の歯が20本以上ある方(かぶせた歯、さし歯でもよい)
- ▶「親子の部」=平成25年度に市の3歳児健診を受けた方で、次の条件を満たす幼児とその保護者(親)
  - ・幼児に虫歯が無く、歯並びやかみ合わせが正常であること
  - ・保護者(父または母)に虫歯がない、または治療済みであること

- 申し込み 5月22日(木)までに健康推進課  
☎(7093)7111)へ



## 簡単な運動で元気な生活を!

- 日時 5月22日(木)、6月19日(木)、7月17日(木)、8月21日(木)、9月18日(木) いずれも午後1時から2時まで
- 場所 福祉センター機能訓練室
- 対象者 市内在住で60歳以上の方
- 内容 高齢者の方ができるだけ要支援や要介護状態にならないよう、または重度化しないように、介護予防の研修を受けた推進員が簡単な運動を指導
- 持ち物 フェイスタオル、内履き用運動靴、水分補給用飲み物
- 申し込み ふれあいセンター内福祉総合相談センター ☎(7093)1200)へ。先着25人で締め切り



## 本がダイスキ! 図書つうしん

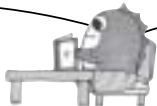

### おはなしひろば

5/24 (土) 午後1時30分~ 市立図書館

幼児から小学校低学年までを対象に、絵本の読み聞かせや折り紙工作など。

絵本のタイトル

- ▶「よーし、よーし!」
- ▶「としよりのぬのズルタン」(紙芝居)

### 今月の新着図書(抜粋)

#### 【小説】

- ▶患者よ、お前がいなくなって淋しくてたまらない/伊集院静著
- ▶ありふれた愛じゃない/村山由佳著
- ▶決意とリボン/林真理子著
- ▶長女たち/篠田節子著
- ▶スエロは洞窟で暮らすことにした/マーク・サンディーン著
- ▶里山資本主義/藻谷浩介著

#### 【児童書】

- ▶パンやのろくちゃん げんきだね/長谷川義史作
- ▶ちいさいきみと おおきいぼく/オリヴィエ・タレック絵
- ▶ねえ、ほんよんで!/レイン・マーロウ作・絵
- ▶ならんでる ならんでる/竹下文子作

※詳しくは、市立図書館 ☎(7092)0312)へ

ひとりで悩んでいませんか?



## 相談ごと

無料

### 【家庭教育相談】

- ◇毎週水・木・金曜日  
午前9時30分~午後3時30分  
※都合により変更することがあります
- 家庭教育相談室(天津小湊公民館内)
  - ・いじめや家庭の問題など。問い合わせは同相談室 ☎(7094)0910
  - または、生涯学習課 ☎(7094)0515)へ

### 【ふれあい法律相談】

- ◇6月3日(火)午後1時~4時
- ふれあいセンター
- ◇6月17日(火)午後1時~4時
- 天津小湊保健福祉センター
  - ・相談員は弁護士。相談を希望する方は事前に社会福祉協議会 ☎(7093)0606)へ。5月26日(月)午前9時から電話でのみ予約受付。先着順

### 【公証人の遺言などの相談会】

- ◇5月27日(火)午後1時~4時
- ふれあいセンター相談室
  - ・遺言や任意後見、尊厳死宣言、離婚などの公正証書作成に関する相談会。申し込みは館山公証役場 ☎(0470)22)5528)へ(要予約)

### 【思春期相談】

- ◇6月2日(月)午後2時~4時
- 鴨川地域保健センター
  - ・不登校やいじめ、引きこもりなどの悩みを抱える思春期の悩みを臨床発達心理士が受付。保護者、学校職員など関係者の利用も可。一人1時間程度。申し込みは事前に同センター ☎(7092)4511)へ

### 【こども急病電話相談】

- 夜間にお子さんの具合が急に悪くなったとき、「医療機関で受診した方がいいか、家で様子を見て大丈夫か?」どうか、看護師や小児科医が電話で相談に応じます。
- ◇午後7時~10時受付(年中無休)
- ☎#8000
- ダイヤル回線の方は ☎043(242)9939)へ
- ★緊急・重症の場合は迷わず「119番」してください

### 【高齢者・障がい者のための電話法律相談】

- ◇毎週月曜日 午前10時~正午(年末年始・お盆・祝日を除く)
- ☎043(227)1800)
- ・法律問題にお困りの65歳以上の方や障害のある方、またその支援者の方を対象に弁護士が相談を受付。1人20分程度。同一内容の相談は年1回限り

# TOWN

タウン

## 情報

みんなの  
掲示板

このコーナーでは、地域の行事や活動など、皆さんからの情報をお待ちしています！提供いただける方は、発行日の1か月前までに総務課秘書広報室広報広聴係へご連絡を。

☎(7093)7842

### イベント・催し

#### みんなで遊ぼう！ 子育て支援センター

##### 赤ちゃんデー

日時 5月20日(火) 午前9時30分～午後3時30分

場所 子育て支援センター

内容 一日中、赤ちゃんがゆったりと遊べるスペースを用意。午前10時30分からと、午後2時から「ぴよぴよタイム」として絵本の読み聞かせやふれあい遊び、離乳食についてのお話があります。身長・体重も測れます。予約不要。当日は、1歳未満のお子さんとその保護者のみのご利用となります

##### 出前保育

日時 5月28日(水) 午前10時～11時

場所 旧主基小学校校庭

対象 未就学のお子さんと保護者

内容 親子遊びやミニシアターなど。予約は不要。雨天中止

◎いずれも問い合わせは、子育て総合支援センター ☎(7093)5001 または、ふれあいセンターの福祉課 ☎(7093)7112 へ

#### 第50回なのはなシニア 千葉特選演芸会

日時 6月12日(木) 午前10時～

場所 市民会館

内容 「原田直之民謡ショー」ほか、くじ引きで当るお楽しみプレゼントも。どなたでも入場できます(当日券あり)。入場料は1,800円

問い合わせ 各地区老人クラブ会

長または老人クラブ事務局の福祉課 ☎(7093)7112 へ

#### 市立国保病院 第27回公開講座

日時 5月24日(土) 午後2時～

場所 市立国保病院1階ロビー

内容 テーマは「ロコモを知って転倒予防」。新任の鈴木医師が運動の生活習慣病といわれるロコモティブシンドロームについて楽しく説明します。参加費は無料

問い合わせ 市立国保病院 ☎(7097)1222 へ

#### 鴨川市華道協会展

期日 5月16日(金)～18日(日)

午前10時～午後5時(18日は午後4時まで)

場所 みんなみの里(入場は無料)

内容 会員の生け花作品・15点を展示

問い合わせ 鴨川市華道協会の藤田さん ☎(7096)0140 へ

#### 「小さな花俱樂部」押し花展

日時 5月22日(木)～26日(月)

午前10時～午後4時(最終日は午後3時まで)

場所 みんなみの里

内容 身近に咲く花を自然の色そのまま押し花にして制作した小物や額装を展示。入場は無料。24日・25日はポケットファイル作りの体験会も。参加費は300円

問い合わせ 星さん ☎(7094)2606 へ

### 参加者・会員の募集

#### 市民バレーボール大会

日時 6月22日(日) 午前8時30分～

場所 鴨川小・東条小体育館

内容 対象は市内に在住、または在勤、通学の高校生以上。参加費は1チーム2,000円(保険代)。男子6人制、女子9人制

申し込み 6月6日(金)までに岡本さん ☎090(1031)7234 へ

#### 弓道教室

日時 毎週土曜日 午後2時～3時30分

場所 市営弓道場

内容 弓道は美しい姿勢や集中力が身に付くと言われ、男女年齢問わず愛好者の多い伝統武道です。有段者を講師に基礎から指導します。対象は初心者・経験者。市内の大学生・専門学校生歓迎

申し込み 市弓道会の杉浦会長 ☎(7092)5977 へ

#### ワード・エクセル初心者向け パソコン教室

日程 6月から第2・4火曜日(全8回予定)

時間 午後1時30分～3時

内容 ワード(文書作成ソフト)やエクセル(表計算ソフト)を初めて使う方を対象とした初心者向けのパソコン教室。10人になり次第締め切り。Windows7以降のOSで、Office2010または、Office2013搭載のノートパソコンをお持ちください

申し込み 5月16日(金)から中央公民館 ☎(7093)1141 へ。受付時間は午前9時～午後5時

#### フラワーアレンジメントクラブ

開催日時 毎月第2金曜日・午後1時30分～4時(変更する場合あり)

場所 中央公民館

内容 生花を使って楽しくフラワーアレンジ。気軽にご参加を

申し込み 服部さん ☎(7092)4010 へ

#### 鴨川マジッククラブ

日時 毎月第2木曜日 午前9時30分～11時30分(自主練習：毎月第4土曜日 午後1時～3時)

場所 東条公民館

内容 手品で頭と手先の体操をしながら楽しさを発見してみませんか。見学もお気軽に。初心者歓迎

申し込み 鎌田さん ☎(7094)0202 へ



# かもがわ まちかど フォト

広報取材中に出会った、「輝いている皆さん」を紹介します!



## 鴨川市出身のプロボクサー 戸部洋平選手が 日本王者に!!

4月14日(月)、日本スーパーフライ級王座決定戦10回戦が東京・後楽園ホールで行われ、鴨川市出身のプロボクサー・戸部洋平選手(同級1位)が、江藤大貴選手(同級2位)をTKOで下し、第36代日本スーパーフライ級王者に輝きました。戸部選手は、スピードのあるジャブと足を使って、終始試合をリード。打ち合いとなった9ラウンド1分58秒に、カウンターの右ストレートで相手をとらえ、見事TKOで勝利を収めました。勝利の瞬間、鴨川から駆けつけていた後援会の皆さんもこの快挙に大興奮。大歓声を送りながら、みんなで抱き合い、喜びを分かち合っていました。戸部選手は今後、スーパーフライ級王者として防衛戦に臨みながら、世界チャンピオンも視野に入れ、日々、厳しい練習を続けていきます。どうぞ皆さん、鴨川で生まれ育った若き日本チャンピオンに、これからも大きな声援をお送りください。



満員の後楽園ホール

■戸部洋平選手プロフィール 昭和62年4月27日生。鴨川市東町出身。文理開成高・拓殖大卒。2009年の新潟国体と翌年の千葉国体で2連覇を成し遂げ、2011年1月に鴨川市民栄誉賞を受賞。2011年2月プロデビュー。三迫ボクシングジム所属。戦績は、アマチュアボクシング53戦43勝10敗、プロボクシング10戦8勝(5KO)1敗1分。

広報かもがわ平成26年5月15日号  
毎月1・15日発行  
No. 250

発行/鴨川市

〒296-8601  
千葉県鴨川市横渚1450

編集/総務課秘書広報室  
広報広聴係  
ホームページ  
http://www.city.kamogawa.jp/  
TEL04(7093)7842  
FAX04(7093)7850

### 入居者募集中

24時間介護付(1,2階)、サ高住(3階)  
ケアホーム茶ノ木台くらぶ  
医療ニーズの高い方や認知症  
の方もぜひご相談下さい  
0470-60-6050  
介護事業者番号(1298600089):サ高住番号(千葉県H24-31)

**ファッションニュース** 5月15日(木)~18日(日) 4日間限り

**春夏ワコール下着ご試着予約会**  
Wacoal ~5月15日・18日は専門スタッフ来店~  
体に合った下着を是非この機会にお試し下さいませ

**同時開催 カルソン&シューズコレクション**  
・カルソンは美脚、美ヒップライン。楽で美しいストレッチパンツ  
・シューズは履き易く歩き易い。雨でも安心!

期間中ポイント2倍  
メンバーカード2倍ポイントです(10%引き相当)

レディースファッション  
**カマガキ屋**  
鴨川新町通り入り口  
☎04-7092-0152  
営9時~19時30分

有料  
広告

