

鴨川市コミュニティバス 循環線

■運賃 1乗車 300円 (定額運賃制)

[運賃割引]

未就学児 (保護者同伴)	無料
小学生以下	200円
身体障害者手帳所持者とその介助者	
療育手帳所持者とその介助者	
精神障害者保健福祉手帳所持者とその介助者	
ノーカーサポート優待証所持者	

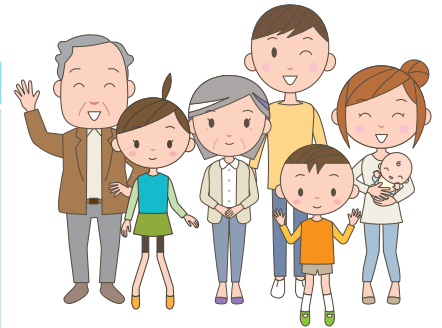

■運行ルート

[主な経路]

循環系統 東回りと西回りを交互に運行します。

金山ダム ⇨ 福祉センター ⇨ 鴨川市役所 ⇨ 鴨川駅西口 ⇨ 亀田総合病院
 ⇨ 亀田リハビリテーション病院 ⇨ 東条公民館 ⇨ 西条公民館 ⇨ 田原郵便局
 ⇨ 長狭高校東 ⇨ 鴨川駅西口 ⇨ 鴨川市役所 ⇨ 福祉センター

短縮系統

金山ダム ⇨ 福祉センター ⇨ 鴨川市役所 ⇨ 鴨川駅西口

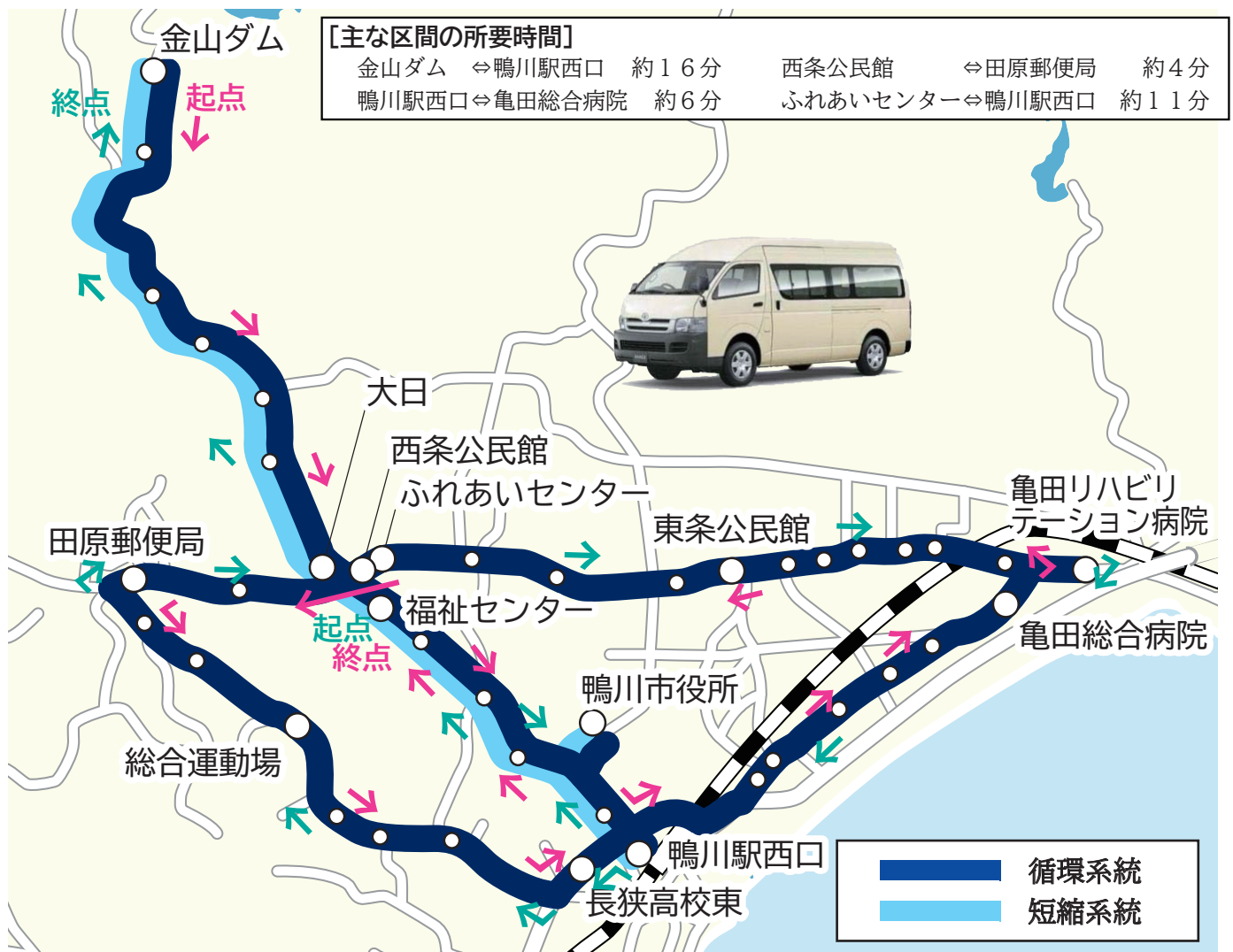

時刻表

○金山ダム発

東 回 り

停留所名	1	2	3	4
金山ダム	6:50	8:30	11:20	14:45
清水橋	6:50	8:30	11:20	14:45
美野口	6:52	8:32	11:22	14:47
押本	6:53	8:33	11:23	14:48
打墨神社	6:54	8:34	11:24	14:49
峰仲	6:55	8:35	11:25	14:50
大日	6:56	8:36	11:26	14:51
福祉センター	6:56	8:36	11:26	14:51
下八色	6:59	8:39	11:29	14:54
妙満寺入口	7:00	8:40	11:30	14:55
高溝	7:00	8:40	11:30	14:55
鴨川市役所	7:02	8:42	11:32	14:57
大横渚	7:04	8:44	11:34	14:59
鴨川駅西口(着)	7:06	8:46	11:36	15:01
鴨川駅西口(発)		8:51	11:41	15:06
旗掛松		8:53	11:43	15:08
待崎		8:54	11:44	15:09
鴨川自動車教習所		8:54	11:44	15:09
西町		8:55	11:45	15:10
鴨川館前		8:56	11:46	15:11
亀田総合病院		8:57	11:47	15:12
亀田リハビリテーション病院		8:58	11:48	15:13
東町	9:01	11:51	15:16	
宝性寺	9:01	11:51	15:16	
東町分譲地	9:02	11:52	15:17	
仲原	9:02	11:52	15:17	
青果市場前	9:03	11:53	15:18	
上人塚	9:03	11:53	15:18	
東条公民館	9:03	11:53	15:18	
和泉	9:04	11:54	15:19	
境橋	9:05	11:55	15:20	
花房	9:06	11:56	15:21	
ふれあいセンター	9:07	11:57	15:22	
西条公民館	9:07	11:57	15:22	
睦会橋	9:09	11:59	15:24	
田原郵便局	9:11	12:01	15:26	
大宮坂下	9:12	12:02	15:27	
中の台	9:12	12:02	15:27	
大里橋	9:13	12:03	15:28	
総合運動場	9:13	12:03	15:28	
貝渚橋	9:14	12:04	15:29	
滑谷	9:15	12:05	15:30	
長狭高校東	9:16	12:06	15:31	
鴨川駅西口(着)	9:18	12:08	15:33	
鴨川駅西口(発)	9:23	12:13	15:38	
大横渚	9:28	12:18	15:43	
鴨川市役所	9:30	12:20	15:45	
高溝	9:32	12:22	15:47	
妙満寺入口	9:32	12:22	15:47	
下八色	9:33	12:23	15:48	
福祉センター	9:35	12:25	15:50	

○福祉センター・鴨川駅西口発

西 回 り

停留所名	1	2	3	4	5
福祉センター		10:00	13:00	16:00	
下八色		10:02	13:02	16:02	
妙満寺入口		10:03	13:03	16:03	
高溝		10:03	13:03	16:03	
鴨川市役所		10:05	13:05	16:05	
大横渚		10:07	13:07	16:07	
鴨川駅西口(着)		10:12	13:12	16:12	
鴨川駅西口(発)		10:17	13:17	16:17	
長狭高校東		10:19	13:19	16:19	
滑谷		10:20	13:20	16:20	
貝渚橋		10:21	13:21	16:21	
総合運動場		10:22	13:22	16:22	
大里橋		10:22	13:22	16:22	
中の台		10:23	13:23	16:23	
大宮坂下		10:23	13:23	16:23	
田原郵便局		10:24	13:24	16:24	
睦会橋		10:26	13:26	16:26	
西条公民館		10:28	13:28	16:28	
ふれあいセンター		10:28	13:28	16:28	
花房		10:29	13:29	16:29	
境橋		10:30	13:30	16:30	
和泉		10:31	13:31	16:31	
東条公民館		10:32	13:32	16:32	
上人塚		10:32	13:32	16:32	
青果市場前		10:32	13:32	16:32	
仲原		10:33	13:33	16:33	
東町分譲地		10:33	13:33	16:33	
宝性寺		10:34	13:34	16:34	
東町		10:34	13:34	16:34	
亀田リハビリテーション病院		10:37	13:37	16:37	
亀田総合病院		10:38	13:38	16:38	
鴨川館前		10:39	13:39	16:39	
西町		10:40	13:40	16:40	
鴨川自動車教習所		10:41	13:41	16:41	
待崎		10:41	13:41	16:41	
旗掛松		10:42	13:42	16:42	
鴨川駅西口(着)		10:44	13:44	16:44	
鴨川駅西口(発)	8:10	10:49	13:49	16:49	18:15
大横渚	8:12	10:51	13:51	16:51	18:17
鴨川市役所	8:14	10:53	13:53	16:53	18:19
高溝	8:16	10:55	13:55	16:55	18:21
妙満寺入口	8:16	10:55	13:55	16:55	18:21
下八色	8:17	10:56	13:56	16:56	18:22
福祉センター	8:20	10:59	13:59	16:59	18:25
大日	8:20	10:59	13:59	16:59	18:25
峰仲	8:21	11:00	14:00	17:00	18:26
打墨神社	8:22	11:01	14:01	17:01	18:27
押本	8:23	11:02	14:02	17:02	18:28
美野口	8:24	11:03	14:03	17:03	18:29
清水橋	8:26	11:05	14:05	17:05	18:31
金山ダム	8:26	11:05	14:05	17:05	18:31

■問合せ先 日東交通(株)鴨川営業所 ☎04-7092-1234
鴨川市 企画政策課 ☎04-7093-7828

