

広報

2013

7

月1回号

No. 229

# くまがね



## CONTENTS

### 主な内容

市セレクトター  
まこう



- 6月市議会定例会が閉会…………… 2～3
- 参議院議員選挙投票日は7月21日…………… 3
- 暮らしの情報…………… 4～9
- けんこう広場、タウン情報…………… 10～11
- カメラニュース、有料広告…………… 12

## 亀田医療大学に学生食堂がオープン お母さんの味 “亀ママキッチン”

このほど完成した亀田医療大学の学生会館に、学生食堂「亀ママキッチン」がオープンしました。これは「地元の旬の食材を学生たちにおいしく食べてもらいたい」との思いから、市商工会女性部メンバーを中心に設立された鴨川マザーズ企業組合により運営されています。ラーメンやカレーなどの定番はもちろん、日替わりメニューには、地元の港で水揚げされた新鮮な魚や長狭米を使った海鮮丼、ナムロウ、サンカ焼きなども用意。学生の好みや栄養、体調などを十分に考え、一品一品心を込めて作られています。マザーズのメンバーは、魚を注文した学生には「骨の取り方はわかる？」などとして温かく見守っています。なお、秋ごろには時間を限定しての一般開放も予定しています。



# 6月市議会定例会が閉会 条例の制定など11議案を可決

6月3日（月）に開会し、19日間の会期で審議が行われていた平成25年第2回鴨川市議会定例会（6月議会）は、全議案を原案どおり可決して6月21日（金）に閉会しました。議案は、条例の制定や工事請負契約の締結、平成25年度補正予算など11件と報告2件です。なお、可決された主な議案の内容は、次のとおりです。

## 条例の制定

■鴨川市市長等及び一般職の職員の給与の特例に関する条例

国家公務員の給与減額支給措置を踏まえ、今年7月1日から来年3月31日まで、市の特別職や一般職職員の給与を減額支給するものです。

市長、副市長、教育長の給料については、10割を減額します。

一般職職員の給料については、課長相当職は9・77割、課長補佐から主任主事相当職までは7・77割、主事相当職は4・77割をそれぞれ減額します。

また、管理職手当についても10割減額します。

## 工事請負契約の締結

長狭学園屋内運動場の改築のため、工事請負契約を締結しました。

契約金額は3億8850万円。工事は、加藤工業（株）が請け負います。改築後の屋内運動場は、延べ床面積1497・91平方メートル、鉄骨造の平屋建て、工期は来年3月19日までの予定です。

## 平成25年度補正予算

■一般会計（第2号）

5億7244万5千円を追加し、補正後の予算総額は151億3054万1千円となりました。

歳入の内訳は、国庫支出金や繰入金などです。主な

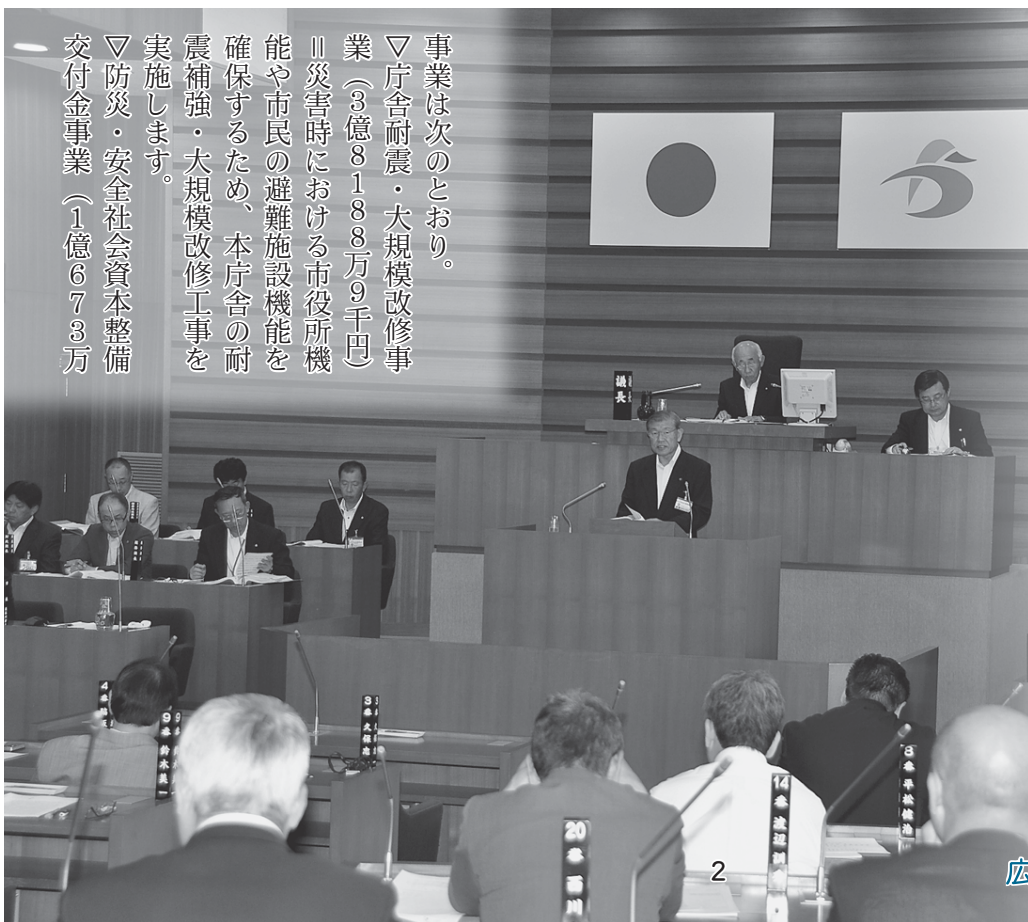

事業は次のとおり。

▽庁舎耐震・大規模改修事業（3億8188万9千円）

Ⅱ災害時における市役所機能や市民の避難施設機能を確保するため、本庁舎の耐震補強・大規模改修工事を実施します。

▽防災・安全社会資本整備交付金事業（1億673万

さあ行こう 今日あなたは主人公

# 参議院議員選挙

## 投票日は7/21(日)

午前7時から  
午後8時まで

1千円) Ⅱ「防災・安全社会資本整備交付金」を受け、道路付属物などの道路ストック総点検や、舗装・トンネル・橋りょうなどの修繕工事を実施します。

▽防災行政無線施設維持管理事業(2533万7千円) Ⅱ庁舎の耐震補強・大規模改修工事の実施に伴い、庁舎に設置している防災行政無線設備の移設工事を行います。

▽教育委員会事務局事務費(50万6千円) Ⅱ江見3地区の小学校統合と幼保一体型施設の整備に関して、地域の皆さんのご意見を反映させながら事業を推進するため、委員報酬などを計上し、委員会を設置します。

▽小学校建設事業(2919万円) Ⅱ江見・大海・曾呂の小学校を統合し、旧江見中学校校舎を統合小学校の校舎として活用するため、耐震補強・大規模改修設計業務を委託します。

▽幼稚園建設事業(2509万5千円) Ⅱ旧江見中学校敷地へ、新たに江見3地区の各幼稚園・保育園を統合した幼保一体型施設を整備するため、設計業務を委託します。

参議院議員通常選挙は、7月4日(木)に公示、7月21日(日)が投票日です。国政を託すにふさわしい人物や政党に、棄権することなく投票しましょう。

### 投票できる方

平成5年7月22日までに生まれ、市内に3カ月以上(平成25年4月3日までに転入届を提出)居住している方です。

### 投票所入場券は郵送で

投票所の入場券は世帯ごとにとまとめて(はがき1枚につき3人)、7月4日ごろ発送します。

万一、忘れたり、転居などで届かなかつたりした場合でも投票できます。投票所の係員に申し出てください。

### 重度障害のある方は郵便などによる投票を

身体に重度の障害のある方は市選挙管理委員会から「郵便等投票証明書」の交付を受け、自宅で郵便などによる投票ができます。

対象は身体障害者手帳、戦傷病者手帳の交付を受けていて①体幹・下肢・移動機能の障害の1、2級 ②

内臓疾患の1級または、3級 ③免疫の障害の1、3級の方です。このほか、介護保険の要介護5の方も対象となります。

なお、上肢・視覚障害の

### インターネットを使った「選挙運動」が可能に

今回の参議院議員選挙から、インターネットを活用した選挙運動ができるようになります。

候補者・政党などは、ウェブサイトに(ホームページやブログ、ツイッター、フェイスブック、動画共有サイトなど)や電子メールを利用して選挙運動が可能となります。

有権者については、ウェブサイトを利用した選挙運動のみが可能となり、電子メールでの運動は引き続き禁止されています。

概要を簡単にまとめたチラシを、市役所や各出張所

1級の方は郵便等投票の代理記載制度が利用できます。※詳しくは、選挙管理委員会(☎(7093)7845)へ

公民館などの公共施設に備えていますのでご覧ください。詳しくは、総務省のホームページへ。

## 投票日に来られない方は「期日前投票」をご利用ください

■期 間 7月5日(金)から20日(土)まで

■場所・時間

①市役所4階会議室=午前8時30分から午後8時まで

②天津小湊支所1階=午前8時30分から午後5時まで

※天津小湊支所で期日前投票できる方は、天津小湊地区のみです。入場券がなくても投票できます



# 鴨川市国民健康保険

## ■「国民健康保険税納税通知書」を7月12日（金）に発送します

- ▷普通徴収＝7月から来年2月までの8回に分けて納付書で納めていただきます。
- ▷特別徴収＝世帯主が国保の被保険者で、加入者全員が65歳から74歳までの方など一定の要件を満たしている場合、世帯主の年金から保険税を天引きします。  
なお手続きの都合上、9月まで「普通徴収」、10月から「特別徴収」となる方もいますので、納税通知書でご確認ください。

※詳しくは、税務課〔☎(7093)7832〕へ

## ■70歳～74歳の方に「高齢受給者証」を郵送

「高齢受給者証」は、後期高齢者医療制度被保険者を除く70歳以上の方に交付されるものです。8月1日から使用する高齢受給者証を7月下旬に郵送しますのでご確認ください。高齢受給者証は、医療を受けるときの自己負担の割合を示す証明書です。医療機関の窓口で、被保険者証と高齢受給者証を必ず提示してください。

## ■外来診療でも利用できます 「限度額認定証」

医療費が高額になった時は、窓口で提示することにより、医療機関での支払いが限度額までとなり、窓口支払いが軽減されます。限度額は所得によって異なります。サービスを利用するには事前の申請が必要となりますので、利用する方は手続きをしてください。

※詳しくは、市民生活課〔☎(7093)7839〕へ

# 後期高齢者医療制度

## ■「後期高齢者医療保険料額決定通知書」を7月中旬に発送します

- ▷普通徴収＝7月から来年2月までの8回に分けて納付書で納めていただきます。
- ▷特別徴収＝10月以降に年金から天引きされる額が記載されていますのでご確認ください。

## ■被保険者証が8月から切り替わります

8月1日から使用する新しい後期高齢者医療制度の被保険者証（赤色）を7月下旬に郵送します。

8月1日以降で医療機関にかかるときは、この被保険者証を窓口に出してください。

▷自己負担割合は8月1日を基準に判定

医療機関などの窓口で支払う一部負担金については、毎年8月1日から1年間、前年の所得に応じて判定を行います。同一世帯に市県民税課税所得が145万円以上の後期高齢者医療被保険者がいる方は3割、それ以外の方は1割負担となります。詳しくは、保険証に同封されたパンフレットをご覧ください。

▷非課税世帯の方は利用できます「限度額適用・標準負担額減額認定証」

市県民税非課税世帯の方は、医療機関で自己負担する額が限度額までとなり、入院時の食事代が軽減されます。このサービスを利用するには、医療機関へ「限度額適用・標準負担額減額認定証」の提示が必要です。昨年度申請した方には認定証を同封します。新たに該当する方や認定証をお持ちでない方は申請が必要となりますので手続きしてください。

※詳しくは、市民生活課〔☎(7093)7839〕へ

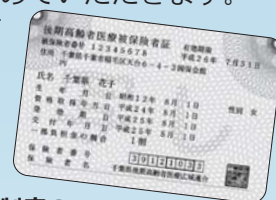

後期高齢者医療制度の  
新しい被保険者証は  
「赤色」です

## ■「介護保険料納入通知書」を7月に発送します

- ▷普通徴収＝介護保険料の納入通知書を、7月17日（水）に郵送します。保険料は、7月から来年2月までの8回に分けて納付書で納めていただきます。便利な口座振替もありますのでご利用ください。
- ▷特別徴収＝7月31日（水）に保険料額の通知を郵送します。年金から天引きされる額が記載されていますのでご確認ください。

## ■介護保険施設を利用する際の食費・居住費の負担が軽減されます

市民税非課税世帯の方が介護保険施設に入所、またはショートステイを利用する場合、食費や居住費の自己負担額が軽減されます。この軽減を受けるには、事前の申請が必要となりますので、お早めに手続きをしてください。

※詳しくは、健康推進課〔☎(7093)7111〕へ

# 介護保険

重度心身障害者(児)  
医療費の一部を助成

身体障害者手帳1、2級と療育手帳(A)、Aをお持ちの方が保険診療を受けた場合、医療費の一部を助成しています。ただし、一定所得以上〔世帯の市県民税(所得割)の合計額が23万5000円以上〕の方は、助成の対象外となります。一定所得以上の方でも、長期にわたり治療を要する腎臓機能・小腸機能・免疫機能に障害がある方と、年間の医療費が高額になる(1年以内に3回以上の高額療養費が支給されている)方は、助成を受けることができます。

申請は、ふれあいセンターの福祉課、または市役所総合窓口、天津小湊支所、

人のうごき

	6月1日現在	前月の比
人口	34,802	(- 29)
男	16,433	(- 11)
女	18,369	(- 18)
世帯	14,644	(+ 8)
出生	23	転入 92
死亡	49	転出 95

各出張所、市民サービスセンターで受け付けています。現在、助成を受けている方も「7月1日以降の診療分」を申請する場合は、税額確認が必要です。申請には、次のものをお持ちください。

■持参するもの  
▽本人の保険証  
▽同一世帯に本人と同じ医療保険に加入している方がいる場合、加入者全員の保険証

▽印鑑  
▽初めて申請される方は、身体障害者手帳または療育手帳、通帳

■問い合わせ ふれあいセンターの福祉課(☎7093)7112)へ

利用助成券を交付

市では、「はり・きゅう・マッサージ」にかかる料金を一部補助する利用助成券を交付しています。

■対象 市内在住の60歳以上の方または、18歳以上で身体障害者手帳、療育手帳の交付を受けている方

■利用券 1人、1回につき350円の助成で、申請

月より1カ月2枚を交付

利用券に記載されている登録施設所に、新たに次の治療院が追加されました。

▽清見台指圧治療院(木更津市請西1-8-9) (☎0438(36)8275)

※詳しくは、ふれあいセンターの健康推進課(☎7093)7111)へ

犯罪のない地域をめざし  
社会を明るくする運動

7月は「社会を明るくする運動」の強調月間です。

これは、犯罪や非行のない地域づくりや罪を犯した人の更生について理解を深め、犯罪のない地域社会を築こうとする、今年で63回目を迎える全国的な運動です。

どうして犯罪や非行が起きているのか、安全で安心な暮らしをかなえるため、自分には何ができるのか、皆さんで考えてみませんか。

平成25年度安房地区  
手話奉仕員養成講座

■日時 8月22日(木)から来年1月30日(木)まで(全

7/8(月)から

外国人の方も

「住基ネット」  
「住基カード」の  
運用が始まります

7月8日(月)から、外国人の「住民基本台帳ネットワークシステム(住基ネット)」の運用が開始されます。これは、住民基本台帳をネットワーク化した全国共通の本人確認ができるシステムです。

これに伴い、外国人の方の住民票に「住民票コード」が記載されます。7月8日(月)以降に、その住民票コードをご本人に通知しますので、大切に保管してください。申請により「住民基本台帳カード(住基カード)」を取得することができます。※詳しくは、市民生活課(☎7093)7831)へ

23回)午後1時から3時まで

■場所 館山市・菜の花ホール

■内容 日常会話を行うのに必要な手話の言葉や表現技術を習得する。対象は、手話学習経験のない方。定員は20人。受講料は無料(別途テキスト代1200円・日本聴力障害新聞3800円の実費負担あり)

■申し込み 7月31日(水)までに社会福祉法人 千葉県聴覚障害者協会内千葉聴覚障害者センター(☎043(308)6373)または(ファックス043(308)6400)へ

この会費は、給食サービスやサロン活動など、支援が必要な皆さんへの地域福祉活動の貴重な財源となります。近く、区長・町内会長・隣組長さんを通じて加入のお願いに伺いますので、ご協力ください。

※詳しくは、同協議会(☎7093)0606)へ

地域福祉の充実に  
社会福祉協議会へ加入を

市社会福祉協議会では、誰もが安心して暮らせる地域づくりのため、会員の募集を行います。会費は1口500円です。

この会費は、給食サービスやサロン活動など、支援が必要な皆さんへの地域福祉活動の貴重な財源となります。近く、区長・町内会長・隣組長さんを通じて加入のお願いに伺いますので、ご協力ください。

申し込みは7月30日から  
**鴨川市職員を募集**

■試験日 9月22日(日)

■場所 館山市立第三中学校〔予定〕

■申込書など 7月1日(月)から市役所3階の総務課で申込用紙を配布します

※詳しくは、7月15日号の広報誌でお知らせします。

お問い合わせは、同課〔☎(7093)7829〕へ

特別国家公務員  
**自衛官を募集**

■自衛官候補生 入隊から3カ月後に2等陸・海・空士自衛官になるもつとも一般的なコースです。

▽応募資格 18歳以上27歳未満

▽受付期間 9月6日(金)まで

▽試験日 受付時にお知らせします

■一般曹候補生 陸上・海上・航空自衛隊の曹の自衛官を養成します。

▽応募資格 18歳以上27歳未満

▽受付期間 8月1日(木)から9月6日(金)まで

▽試験日 9月16日(月・祝)・17日(火)のうち指定する1日  
※申し込みは、いずれも自衛隊千葉地方協力本部館山分駐所〔☎0470(22)0385〕へ

国立館山海上技術学校  
**体験入学の参加者募集**

国立館山海上技術学校は、中卒者を対象として船員教育を行う学校です(高卒同等の資格があります)。次のとおり体験入学を行いますので、気軽にご参加ください。

■日時 7月13日(土)、8月1日(木)、10月12日(土) 午前10時から午後3時まで

■内容 学校・入試説明会や体験航海、ロープワーク教室、操船シミュレーター、校内見学など

■問い合わせ 国立館山海上技術学校〔☎0470(22)1912〕へ

※8月29日(木)と11月30日(土)に学校説明会も開催しますので、お問い合わせください

特別支援教育の充実をめざし  
**「巡回相談員」を派遣します**

市では、障害のある幼児・児童・生徒の皆さんの教育的ニーズへの対応を充実させるため、各保育園・幼稚園・小中学校に「巡回相談員」を派遣します。

これは、発達障害など子育てに困りごとや心配ごとのある保護者の相談に応じるものです。

「巡回相談員」は、医療・福祉・健康・教育の分野などを専門とする方で、相談者に助言・援助を行います。

困りごとや心配ごとのある保護者の方は、どうぞ、通っている各園・学校などへ、気軽にご相談ください。

※問い合わせは、学校教育課〔☎(7094)0512〕へ

市の臨時職員  
**保育士を募集**

■勤務地 市内保育園

■勤務日 月曜日から金曜日まで(土曜日勤務もあり)

※詳しくは、ふれあいセンターの福祉課児童係〔☎(7093)7112〕へ

火災などの"消防車出動情報"を受信するため

登録を追加  
してください

ちば消防共同指令センター

ちば消防共同指令センターでは、119番を受けるのとほぼ同時に、メールで"消防車出動情報"を発信しています。今までは、その情報を受信後、鴨川市の職員が「鴨川市安全・安心メール」で市民皆さんへ情報を発信していました。直接「ちば消防共同指令センター」の情報を市民皆さんが受信することで、大幅な時間短縮となるため、市では、現在登録者の皆さんに発信している「鴨川市安全・安心メール」の"火災発生"についての情報を、7月31日をもって中止します。8月1日からの火災などの消防車出動情報は「ちば消防共同指令センター」で発信していますので、改めてこちらを登録ください。なお、"鎮火情報"については、ちば消防共同指令センターでは行わないため、今までどおり、鴨川市安全・安心メールからお知らせします。

鴨川市安全・安心メールの登録はそのまま  
ちば消防共同指令センターの登録を追加してください

■「ちば消防共同指令センター」登録用アドレス

→<https://fire.mail-dpt.jp/awa/index.php>または上記QRコードから登録

■問い合わせ 安房郡市消防本部警防課〔☎0470(22)2233〕、または鴨川市消防防災課〔☎(7093)7833〕へ



迷惑メールの対策設定などをされている方はお手数ですが、設定を一旦解除していただき、この登録をお願いします



# 安全性が確認されています!

## 放射性物質・放射線量の検査結果〔No.38〕

### 水道水 ④水道局〔☎(7093)1000〕

測定場所・試料名	採取日	測定結果 ベクレル/kg	
		セシウム134	セシウム137
東町・横渚・保台・奥谷浄水場	6/4	不検出	不検出
大多喜浄水場	6/4	不検出	不検出

※大多喜浄水場のみ南房総広域水道企業団。測定は水道原水および水道水をそれぞれ、毎月1回測定  
 ※測定結果の検出限界値は、いずれも1ベクレル/kg未満

### 農林水産関係 ④農水商工課〔☎(7093)7834〕

測定品目 (採取場所)	採取日	検査結果 ベクレル/kg	
		セシウム134	セシウム137
トマト (鴨川)	6/10	不検出	不検出

※国の安全性を示す基準値 野菜・肉・魚介類など=放射性セシウム100ベクレル/kg以下 (県が測定を実施)

### 学校給食関係 ④学校給食センター〔☎(7092)1538〕

測定品目 (採取場所)	測定日	検査結果 ベクレル/kg	
		セシウム134	セシウム137
ゴボウ(茨城県)	6/4	不検出	不検出
ニラ (栃木県・茨城県)	6/4	不検出	不検出

※国の安全性を示す基準値 野菜・肉・魚介類など=放射性セシウム100ベクレル/kg以下

### 焼却灰 ④環境課〔☎(7093)7838〕

測定場所・試料名	採取日	測定結果 ベクレル/kg	
		セシウム134	セシウム137
清掃センター 主灰 飛灰	5/7	不検出	不検出
		20	47
衛生センター 主灰	5/2	30	72

※一般廃棄物最終処分場に埋立可能な基準=8,000ベクレル/kg

### 大気(空間放射線量) ④環境課〔☎(7093)7838〕

測定場所	採取日	測定結果 マイクロシーベルト/時
市内28カ所 (保育園11、幼稚園8、 中学校4、高校2、その他 他県市関係施設など3)	5/9・ 10・ 16・ 17	0.04~0.08

※測定結果は、いずれも放射線限度量(1ミリシーベルト/年)を下回りました。各箇所の測定結果詳細は、市ホームページで公開しています

### 清掃センターからお願

#### ごみの出し方の再度確認を

ごみを出すときは、必ず分別をし、指定袋に入れてください。

特に次のことに注意し、ゴミの出し方について再度確認をしてください。

- 祭で使用した「しめ縄」↓50%程度に細かく切断し、「燃やせるごみ」へ
- 汚れがひどい発泡スチロール↓「燃やせるごみ」へ
- 傘は、傘布と骨にそれぞれ分け、
- ▽傘布(布・ビニール)↓

「燃やせるごみ」へ  
 ▽骨↓「燃やせないごみ・金物類」へ

■スプレー缶↓中のガスを全部抜いてから、「資源ごみ・空カン」へ

■ビン類↓中を全部抜き、洗ってから、「資源ごみ・空ビン」へ

■ペットボトル  
 ▽ふた・ラベルを取り(↓「燃やせるごみへ」)、中身を取り除いて中を軽く洗い、つぶしてから↓「資源ごみ・ペットボトル」へ

▽油や洗剤の容器などを混在して出さないでください

▽資源ごみとして出せるのは「ペットボトル材質表示マーク」があるもののみです

▽「プラスチック材質表示マーク」のものは「燃やせるごみ」へ出してください

■問い合わせ 鴨川清掃センター〔☎(7093)5300〕へ

### ご協力ください

#### 夏季の節電対策

市では、庁舎内など日中は照明の一部消灯、エレベーター運転台数の削減、冷房運転の抑制などを実施

しています。

市民皆さんにはご迷惑をおかけしますが、節電へのご協力をお願いします。

また、ご家庭でも、エアコンの設定温度を28℃にする、使わない電化製品のコンセントを抜いておく、照明はこまめに消灯するなど、気軽にできる節電対策に取り組みましょう。



## 7月3日(水)午前9時~ 市内沿岸部で津波避難訓練

市では、市内沿岸部の地域を対象に「津波避難訓練」を7月3日(水)に実施します。訓練に参加する皆さんは、当日、午前9時1分のサイレンや避難勧告の放送を合図に、近くの学校や津波避難ビル、高台などに避難してください。問い合わせは、消防防災課〔☎(7093)7833〕へ。

「成人式」は  
来年1月12日(日)

二十歳になった青年を祝う成人式を、来年1月12日(日)に鴨川シーワールドで行います。受付は午前8時30分から、式典開始は午前9時30分からです。

対象者には、10月ごろに市から案内状を送付します。市外へ転出された方で、本市の成人式への参加を希望される方は、生涯学習課までご連絡ください。

■対象者 平成5年4月2日から平成6年4月1日までに生まれた市内在住の方

または市外へ転出された方で平成20年度に市内中学校を卒業した方など市内出身



者

■問い合わせ 天津小湊支所2階の生涯学習課 ☎(7094)0515・ファックス(7094)0531、メール(seijinsiki@city.kamogawa.lg.jp)へ

講座の受講生を募集

見たり・聞いたり安房の国

鴨川市・館山市・南房総市・鋸南町公民館で構成する安房地区公民館連絡協議会では、安房地方のことを知りたい、学びたいという方を対象に、ふるさとについて学ぶ「見たり・聞いたり安房の国」を開催します。

今年も安房管内の公民館が各1回講座を担当し、全4回の予定で「安房の国」を巡ります。テーマは各市町の自然、歴史、文化に関する事で、講義と現地学習を実施。第1回目は鴨川市が担当します。

■日時 7月17日(水) 午前10時から午後3時まで

■内容 「弁天島厳島神社御開帳および磯村・貝渚地区史跡めぐり」をテーマに講義と現地学習。参加費は

100円(保険代)。昼食と飲み物を持参ください。

■申し込み 7月2日(火)から7日(日) 午前9時から午後4時までに鴨川市中央公民館 ☎(7093)1141へ。先着25人

※第2回目以降は内容が確定し次第、随時募集します

東条幼稚園で体験入園

「コアラの日」

東条幼稚園では、来年度に入園を予定する幼児を対象に、次の日程で体験入園「コアラの日」を行います。

■日時 7月10日(水)、10月17日(木)、12月12日(木) 午前10時から11時まで

■場所 東条幼稚園  
■持ち物 上靴、お手ふき、飲み物、帽子など

■問い合わせ 同幼稚園 ☎(7093)1035へ。費用は無料

富里市で各種イベント

動物愛護センター

■親子体験教室

▽日時 8月8日(木)・15日(木) 午前10時30分～正午、7月24日(水)、8

月7日(水)・14日(水) 午後1時30分～3時

▽内容 親子で犬のしつけにチャレンジ。対象は小学校4年生から6年生までのお子さんと保護者。定員は各5組。要予約

一般譲渡会

▽日時 7月25日(木)、8月22日(木)、9月26日(木) 午後1時30分～3時(受付は午後1時～1時30分)

▽内容 同センターに収容されている成犬・成猫を譲渡します。直接会場にお越しください

■飼い主さがしの会  
▽日時 7月13日(土)、8月11日(日)・29日(木)

▽内容 犬や猫を飼いたい方と、もらい手をお探しの飼い主さんとの出会いの場です。犬猫が欲しい方は午前9時30分から11時まで、犬猫をあげたい方は午前10時から11時までにお越しください。要予約

◎場所は、いずれも県動物愛護センター(富里市)。費用は無料。詳しくは、同センター ☎0476(93)5711へ

5711)へ

元気!かも夏2013

会場 JR安房小湊駅前駐車場(雨天時は小湊小学校体育館)

7/6(土)

午前11時から 午後5時30分まで

今年、創立45周年を迎えた鴨川青年会議所が、鴨川の夏を元気にするイベントを開催します。昨年の「ラグりんまつり」に引き続き、ZERO1プロレスが再上陸! 熱い戦いを繰り広げるほか、リングをステージとした「鴨川ここからグランプリ」や大抽選会、子どもプロレス教室などお楽しみが盛りだくさん。鴨川ご当地グルメの飲食ブース・物産店も出店。問い合わせは、(一社)鴨川青年会議所[メールinfo@kamogawa-jc.jp]へ。





# おもしろ科学実験教室

## 8/28 (水)

午前の部 / 午前 9 時 30 分 ~ 正午

午後の部 / 午後 1 時 30 分 ~ 4 時

**と ころ** 総合運動施設の文化体育館

**申 込 締 切** 7/12 (金) まで必着

**申 し 込 み** 天津小湊支所2階の生涯学習課  
〔☎(7094)0515〕へ

※申し込み多数の場合は抽選。参加費はいずれも500円(材料代など)

※実験①・②の2年生以下は保護者同伴

市では、子どもたちに科学の楽しさを知ってもらおうと、次のとおり小学生を対象に、鴨川市・早稲田大学の交流事業を開催します。



実 験 名	内 容	対 象	定 員	
			(午前)	(午後の部)
① たんていは君だ！ ～ルミノールを使った 科学捜査～	かもがわで事件が起こったよ。まほうの薬を使って、事件の犯人さがしをしよう。犯人タイホは君たちの手にかかっている。たんていは君だ！	小学1 ～ 3年生	24人	24人
② 身近なもので化学実験 ～ヨウ素入りうがい薬で 実験してみよう～	みなさんのおうちにある「うがい薬」は「デンプン」に反応します。それを利用して、いろいろなものに入っているデンプンをさがしたり、絵を書いたり、実験をしてみよう。	小学1 ～ 3年生	25人	25人
③ 重力ってなあに？	地球上にある物体には、地球にひきよせられる力(重力)が働いています。いろいろな実験をして、重力の性質を勉強してみよう。	小学4 ～ 6年生	20人	20人
④ ぴかぴかスフェリコンを 作ろう	斜面を転がる不思議な物体スフェリコン。iPhone(アイフォン)やWii(ウィー)で使われている傾きを感じるセンサーを使って色を変えながら転がるよ。はんだ付けによる電子工作を楽しんでみよう。	小学4 ～ 6年生	25人	25人

## パパと こどもの 料理教室

参加者を  
募 集

市では、お父さんと小学生のお子さんを対象とした料理教室を開催します。料理や楽しいレクリエーションを一緒に体験して、夏休みの思い出をつくってみませんか？食生活改善推進員が、楽しくておいしい料理づくりのお手伝いをします。

- 日 時 7月27日(土) 午前10時から午後1時まで
- 場 所 ふれあいセンター
- 対 象 市内の小学生と父親(または祖父)
- 内 容 おいしいピザとデザートづくりなど。エプロン、三角巾、飲み物を持参。参加費は、親子で500円
- 申し込み ふれあいセンターの健康推進課〔☎(7093)7111〕へ。先着20組で締め切り





## 総合検診は7月5日(金)まで

- 期 間 7月5日(金)まで 午前7時～9時(土・日曜日を除く)
- 会 場 ふれあいセンター(各地区からバスを運行します)
- 持 ち 物 送付してある個人票、受診票、保険証、自己負担金

検査項目	対 象
特定健診	40歳以上の鴨川市国民健康保険加入者
後期高齢等健診	千葉県後期高齢者医療制度加入者
結核・肺がん検診	40歳以上の方
胃がん検診	40歳以上で検査したことのない方
肝炎ウイルス検診	40歳以上の男性で泌尿器科通院中でない方
前立腺がん検診	50歳以上の男性で泌尿器科通院中でない方

※胃がん検診は、上記期間のほか、7月8日(月)・9日(火)も同会場で受けることができます

### 特定健診・後期高齢等健診は指定の医療機関でも受けられます

- 期 間 10月31日(木)まで

#### 指定医療機関

- ▷外来診療中に実施(前日までに問い合わせ) = 石川外科内科クリニック ☎(7092)5210、伊藤胃腸科クリニック ☎(7092)2231、小田病院 ☎(7092)1128、黒野医院 ☎(7094)0383、市立国保病院 ☎(7097)1221、東条病院 ☎(7092)1207、真木クリニック ☎(7096)0070
- ▷事前予約による実施(3日前までに予約) = 亀田健康管理センター ☎(7099)1282

- 持 ち 物 個人票、当日採った尿、保険証、自己負担金
- ※各検(健)診を受けるには、必ず市が発行する「個人票」が必要です

## 乳児の健康診査

期 日	対 象	場 所
8月7日(水)	平成25年1月1日～ 2月29日生まれの乳児	ふれあいセンター

- 受付時間 午後1時から1時30分まで

## 1歳6か月児の健康診査

期 日	対 象	場 所
8月6日(火)	平成24年1月1日～ 2月28日生まれの幼児	ふれあいセンター

- 受付時間 午後1時から1時30分まで

## 献血にご協力を

7月は「愛の血液助け合い運動」月間です。夏の期間は、長期休暇などにより学校や企業、団体などからの献血への協力が得られにくく、毎年、一時的に献血者が減少しています。どうぞ、献血へのご理解とご協力をお願いします。

期 日	時 間	場 所
7月30日(火)	午前10時～11時45分	鴨川市役所1階

- ※献血カードをお持ちください

## 休日の救急医療機関・救急薬局(7月)

期 日	病 院 名	薬 局 名
7日(日)	東条病院 (内・外科) ☎(7092)1207	鴨川鈴薬局 (広場) ☎(7093)7087
14日(日)、 15日(月・祝)、 21日(日)、 28日(日)	安房地域医療センター (内・外・小児科) ☎0470(25)5111	-

- ◎毎日24時間体制で受付(救急当番医ではありません)
- 亀田総合病院 ☎(7092)2211(内・外・小児・産・耳鼻・眼科)



## 相談ごと 無料

### 【市民相談室】

- ◇毎週火・水・金曜日  
火 = 午後1時～6時30分  
水・金 = 午前9時～午後3時30分
- 市役所1階市民相談室  
☎(7093)7852

・行政全般についての疑問や要望、意見など

### 【年金相談】

- ◇7月24日(水)午前10時～午後3時
- ふれあいセンター2階会議室
- ・厚生年金(老齢・遺族)の手続きについて。7月1日(月)から10日(水)まで予約を受付。先着20人。予約・問い合わせは、市民生活課 ☎(7093)7839へ。予約の際に、相談希望者の氏名・生年月日・住所・基礎年金番号・相談内容・電話番号が必要

### 【交通事故相談】

- ◇7月18日(木)午前10時～午後3時
- 市役所4階会議室
- ・相談員は県の交通事故相談員。問い合わせは消防防災課 ☎(7093)7833へ

### 【人権・行政相談】

- ◇7月18日(木)午前10時～午後3時
- 太海公民館 ☎(7092)0669
- ・人権問題や市役所の仕事など。当日は電話相談も受け付けます。問い合わせは、総務課秘書広報室 ☎(7093)7827へ

### 【公証人の遺言などの相談会】

- ◇7月23日(火)午後1時～4時
- 市役所4階会議室
- ・遺言や任意後見、尊厳死宣言、離婚などの公正証書作成に関する相談会。申し込みは館山公証役場 ☎0470(22)5528へ(要予約)
- ※毎月第4火曜日に開催予定

### 【税の相談】

- ◇7月16日(火)午前10時～午後3時
- 税理士会館山支部(館山市)
- ・所得税や相続税など、税に関する相談を税理士が受付。申し込みは事前に同支部 ☎0470(23)4132へ

### 【思春期相談】

- ◇7月18日(木)午後2時～4時
- 安房健康福祉センター(館山市)
- ・不登校やいじめ、引きこもりなどの悩みを抱える思春期・青年期前期の悩みを臨床心理士が受付。保護者のみの利用も可。一人1時間程度。申し込みは事前に同センター ☎0470(22)4511へ



# TOWN

タウン

## 情報

みんなの  
掲示板

このコーナーでは、地域の行事や活動など、皆さんからの情報をお待ちしています！提供いただける方は、発行日の1か月前までに総務課秘書広報室広報広聴係へご連絡を。

☎(7093)7842

### イベント・催し

#### 子育て支援センターの 出前保育

日時 7月17日(水)午前10時～  
11時30分

場所 コミュニティセンター小湊

対象 未就学のお子さんと保護者

内容 親子ふれあい遊びやパネルシアター、手づくりおもちゃの制作など。予約は不要

問い合わせ 子育て総合支援センター ☎(7093)5001 または福祉課 ☎(7093)7112 へ

#### Kameda Cup 2013 サーフィン大会&イベント

期日 7月21日(日)

場所 東条海岸(マルキポイント)

内容 全国の医療機関勤務者を中心としたサーフィン大会と、フラ・タヒチアン・ヒップホップダンス、レゲエステージ、商工会女性部による模擬店など多数出店。ステージは午前6時～午後5時、模擬店は午前11時～

※詳しくは、大会ホームページ  
(<http://www.kameda.com/ka-medacup2013/>) へ

#### 第15回 鴨川ひかり学園夏祭り

日時 7月20日(土)午後5時～  
7時30分

場所 曾呂地区・鴨川ひかり学園

内容 歌手・愛甲ミカさんによるコンサートやアトラクション、ゲーム大会、模擬店など

問い合わせ 同園 ☎(7099)3311 へ

#### 田原ふるさとフェスティバル

日時 7月15日(月・祝)午前  
10時～午後5時30分

場所 総合運動施設の文化体育館

内容 石川喜代美の歌謡ショーや木更津総合高校の和太鼓、素人カラオケのど自慢、ヒロハワイアンのフラ&タヒチアンダンス、鴨川少年少女合唱団のコンサート、盆踊り大会、フリーマーケット、もち投げ、抽選会、野菜出張販売など。入場は無料

#### カラオケのど自慢大会の出場者・ フリーマーケット出店者の募集

田原ふるさとフェスティバル内で開催される「素人カラオケのど自慢」の参加者を募集しています。時間は午後2時10分から1時間程度を予定。また、フリーマーケットの出店者も募集(先着50区画)。申し込みは、7月10日(水)までに田原ふるさとフェスティバル事

務局の廣田さん ☎080(9564)9752 へ

#### 子どもたちの未来を考える母の会 茶話会 「THE FISH!」

日時 7月8日(月)午前10時～  
正午

場所 ふれあいセンター2階

内容 「お魚たべていますか?」「海の汚染は今どうなってるの?」「お魚がいなくなる日がくるかも?」など、千倉市の水産加工・流通業者(有)スズ市水産取締役大野登さんから今のお魚事情を伺います。放射能問題や魚の乱獲問題、温暖化の影響なども考えます。参加費は100円(資料代)

問い合わせ MUC(子どもたちの未来を考える母の会)の藤本さん ☎(7098)0886 へ

### 講演会・講座

#### 鴨川義塾 定期読書会 「学問のすすめ」

日時 7月6日(土)午後2時～

場所 キャンピングヒルズ鴨川ロッジ(曾呂地区)

内容 高崎経済大学名誉教授・飯岡秀夫氏を講師に「“福翁自伝”を読むー日本の近代化と福澤諭吉ーその6」をテーマとした講演。画家の嘉納学氏による「生きることは、夢をみること」をテーマに講演も。聴講は無料

問い合わせ 同施設の椎野さん ☎(7092)9979 へ

#### 亀田総合病院 応急手当夏期講座

日時 8月3日(土)午前9時～午後  
0時30分

場所 亀田総合病院教育棟3階

内容 「いざという時のためにー大震災を経験してー」をテーマに講演と院内インストラクターによる「止血法・包帯法」などの実技。参加費1,000円(資料代・材料費)定員30人

締め切り 7月27日(土)まで

問い合わせ 亀田総合病院継続学習センター ☎(7099)1165 へ

### 本がダイスキ! 図書つうしん

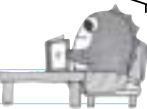

### おひざにだっこの おはなし会

7/11 午前10時～10時30分  
(木) 市立図書館

0歳から3歳児までの乳幼児を対象に、おひざの上での絵本の読み聞かせや手遊びタイム、わらべうたなど。参加費は無料

#### 絵本のタイトル

- ▶ 「ちゅっちゅっ」
- ▶ 「ありとすいか」(大型絵本)

◎授乳コーナーもご用意しています

◎詳しくは、市立図書館 ☎(7092)0312 へ



# かもがわ まちかど フォト

広報取材中に出会った、「輝いている皆さん」を紹介합니다!



広報かもがわ平成25年7月1日号  
毎月1・15日発行  
No. 229

発行／鴨川市

〒296-8601  
千葉県鴨川市横渚1-4-50

編集／総務課秘書広報室  
広報広聴係  
ホームページ  
TEL04(7093)7842  
FAX04(7093)7850  
http://www.city.kamogawajg.jp/

## 人気者マーくん、 チーバくん 市内保育園などを訪問



千葉ロッテマリーンズのマスコットキャラクター“マーくん”と県のキャラクター“チーバくん”が、5月中旬から6月上旬にかけて、市内の保育園や幼稚園、小学校などを訪問しました。これは、「県民の日 安房地域事業」の一環として、県民の日の周知・啓発を目的に行われたものです。訪問先ではキャラクターが運動会の競技に参加したり、子どもたちと一緒にダンスを踊ったりと楽しい時間を過ごしました。子どもたちは大好きなマーちゃんとチーバくんを目の前に大興奮。ダンスが終わると、「また来てね!」と笑顔で抱きついていました。

Wedding Reception **ブライダルフェア**  
2013年7月14日(日)  
開催時間 11:00 ~ 17:00  
衣裳の展示&試着&模擬披露宴  
お料理試食コーナー等  
全席11:30~12:30(お一人様1,500円) 全席12:30~13:30(お一人様1,500円)  
鴨川ブランドホテル  
04-7093-3111

なんそう 寄席 7/26(金) 開演 18:00  
『柳家花緑 夏の夜囃』  
【場 所】千葉県南総文化ホール・小ホール  
【チケット料金】一 般：¥2,500  
(全席指定) ペア券：¥4,500(ホールのみ指定)  
高校生以下：¥1,000  
主催・お問合せ  
千葉県南総文化ホール 0470-22-1811

有料  
広告

より美しく よりしなやかに  
より輝いて  
STUDIO 212 (HIRABA) クラシックバレエ コンチネンダラー  
STUDIO Fun (YOKOSUKA) コーディネーターズ ベリーダンス  
お問い合わせ 090-4738-1411 土田

千葉県絹・寝具工業組合認定証布田仕立技術の店  
おふとんのリフォーム  
お使いのおふとんを捨てずにリサイクルしてみませんか  
専門店の職人ならではの念入りな手造りふとん  
洋品・寝具・布団お直し仕立・ふとん丸洗い  
**四野宮寝具店**  
鴨川市南小町772-3 電話04-7097-0584



古紙配合率30%再生紙を使用しています