

2013

広報

4

月15日号

かもがわ

No. 224

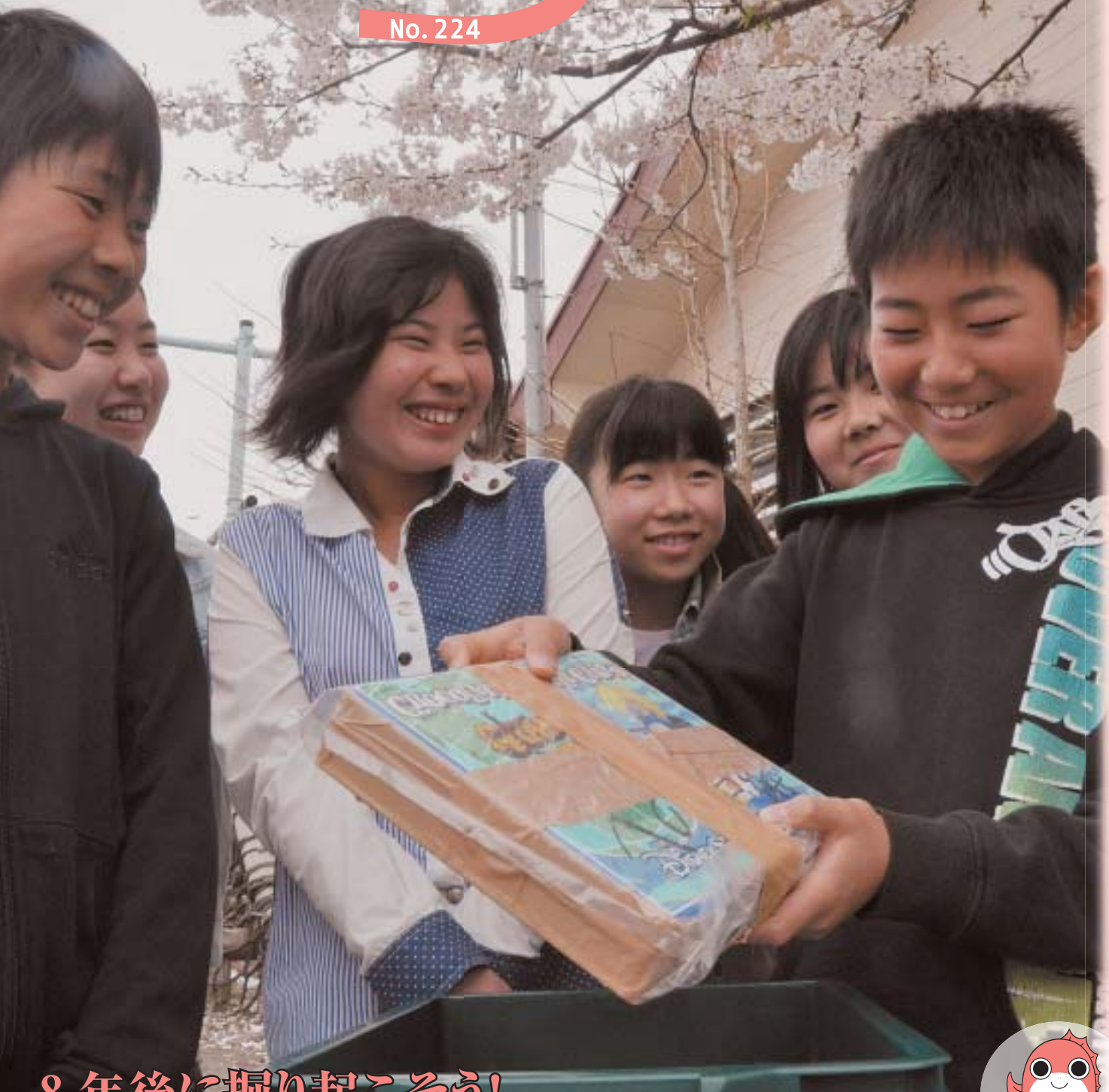

8年後に掘り起こそう! 楽しい思い出をタイムカプセルに

3月に鴨川小学校を卒業した6年2組の児童25人が、卒業を記念して、学校の校庭の片隅にタイムカプセルを埋めました。50cm四方のボックスには、使用していた小学校の名札やクラスで勝ち取った大会のトロフィーなど思い出の品をはじめ、8年後の二十歳の自分に向けた手紙などを詰め込みました。子どもたちは、「成人式の日に集まって掘り起こすのが楽しみ」と、嬉しそうに話していました。

CONTENTS 主な内容

蔵島神社弁財天「本開帳」	2~3
公民館教室の参加者募集	4~5
臨時市議会、市の人事異動など	6~7
コミュニティバスの広告主を募集など	8~9
オーシャンスポーツクラブなど	10~11
暮らしの情報、タウン情報	12~15
カメラニュース、有料広告など	16



市キャラクター
だいやろ君

「本開帳」



弁天島巖島神社

日程 5月4日(土・祝)・5日(日・祝)
場所 鴨川漁港周辺

鴨川漁港の沖合に位置する弁天島・巖島神社弁財天の60年に1度の大祭「巳年本開帳」がゴールデンウィークの5月4日(土・祝)・5日(日・祝)に執り行われます。この大祭にあわせて、観光客の誘致・地域経済の活性化を図るため、産業観光イベント「鴨川みなとまつり」が鴨川漁港周辺を会場に開催されます。当日は、漁船団による船橋やステージショー、鴨川特産品の物産市など多彩な企画が盛りだくさん。どうぞ、皆さん気軽にご来場ください。

スケジュール

【大祭「巳年本開帳」】

	5月4日(土)	5月5日(日)
①式典(別表①)	10:00~10:30	—
②本開帳(弁財天の参拝)	10:00~20:00	9:00~17:00
③漁船団による船橋(係留による展示)	終日	終日
④市指定有形民俗文化財の担ぎ屋台や山車などの巡行(6つの神社)	15:00~21:00	13:00~22:00 (町内回り・宮入り)

【観光イベント「鴨川みなとまつり」】

⑤ステージイベント(別表①)	11:00~15:00	13:00~18:00
⑥鴨川特産品の物産市	10:00~20:00	10:00~18:00
⑦観光PRコーナー	10:00~20:00	10:00~18:00
⑧御開帳の「写真パネル展示コーナー」	10:00~20:00	10:00~18:00
⑨鴨川認定ガイド協会による現地ガイド(無料)	10:00~18:00	10:00~18:00
⑩海上遊覧船(有料)	11:00~15:00	13:30~16:00
⑪エンディング花火の打ち上げ	—	20:00(予定)

- ※③の船橋は展示のみのため渡ることはできません
- ※⑩⑪の会場は鴨川フィッシャリーナになります
- ※⑩の乗船料は大人1,000円・小学生以下500円です(当日現地で申し込み・定員になり次第締め切り)

ステージ内容(別表①)

▷ 5月4日(土)

- 10:00~式典(主催:奉賛会)
- 11:00~薩摩琵琶奏者「友吉鶴心」
- 11:40~創作邦舞若月流
「若月仙之助」「若月 亮」
- 12:20~木更津総合高校「和太鼓部」
- 13:00~市指定無形民俗文化財
「和泉の三役」
- 13:50~和太鼓バンド「GOCOO」

▷ 5月5日(日)

- 13:00~鴨川市民謡保存会
- 13:40~鴨川芸妓組合
- 14:10~鴨川現代バレエ団「里舞」
- 14:50~ひまわりキッズ&フルール
- 15:40~フラダンス「フラネット鴨川」
- 16:50~地元出身シンガーソングライター
「水谷学司」
- 17:30~演歌歌手「ふじのみさ」
(九十九里観光大使)

※時間などについては、当日のステージ運営上、変更になる場合があります

地域ぐるみの産業観光イベント
「鴨川みなとまつり」も開催に

“60年に1度”鴨川の大祭 厳島神社弁財天

30年ごとの「御開帳」
その昔は船橋を渡り参拝

磯村弁天島・厳島神社に奉られている弁財天の御尊像を特別に拝観できるのが30年ごとに行われる「御開帳」であり、60年目にあたる今回は「本開帳」となります。昔は、船でしか弁天島に渡ることができなかったため、御開帳の際は、漁船を並べた船橋を渡り参拝していました。現在は、漁港整備などにより弁天島に直接渡ることができますが、古くからの伝統を受け継いでいくため、漁船団が船橋をイメージし係留されます。(展示のみのため渡ることはできません)。なお、30年前の昭和58年の御開帳（中開帳）では、千葉県民500万人突破記念として、千葉県主催の「豊かな海づくり大会」が同時開催され、市民・県民ぐるみの水産振興などを目的としてイベントが盛大に行われました。



大正12年
(中開帳)



昭和28年
(本開帳)



昭和58年
(中開帳)



交通規制

4日・5日の両日、鴨川漁港周辺は交通規制となります。詳しくは交通規制予定図をご覧ください。なお、大変な混雑が予想されますので、自家用車でのご来場はご遠慮ください。

問い合わせ

「本開帳」に関する問い合わせは、鴨川市漁業協同組合〔☎(7093)2111〕へ。

「鴨川みなとまつり」に関する問い合わせは、鴨川市商工会の同まつり実行委員会〔☎(7092)0320〕へ。

公民館教室の

参加者を募集

各教室は年間5回程度行われます。受講料は無料ですが、教室によって教材費などの自己負担があります。募集した教室に、生徒が10人以上集まると、教室として成立し活動を始めます。

申し込み 4月16日(火)から26日(金)

までに希望する教室の公民館へ

受付時間 午前9時～午後4時(電話)

でも受付

※4月22日(月)は休館日

■大山公民館 (☎(7098)0002)

ギター初心者教室 ギターの演奏技術を学び弾き語りを目指す(定員20人)	第2火曜日 午後1時30分～
気功体験教室 気功の基礎や呼吸法などを学び、楽しく健康づくり(定員15人)	第2日曜日 (7月～) 午前9時30分～
ハーブ初歩講座 ハーブの育て方や活用法、管理の仕方などをハーブコーディネーターから学ぶ。また、旧大山小学校校庭花壇の手入れも行う(定員20人)	第2土曜日 午前9時30分～
健康ヨガ教室 日本人に合ったやさしい動きで心身をリラックスさせ、楽しみながら健康づくり(定員20人)	第3金曜日 (7月～) 午前9時30分～
健康3B体操教室 3つの器具を使用し音楽に合わせてリズムカルに体を動かす。赤ちゃんから高齢者、障害のある方も楽しめる(定員20人)	第1土曜日 (7月～) 午後1時～

■吉尾公民館 (☎(7097)1111)

欧州刺しゅう教室 布地に針とより糸で装飾を施す手刺しゅうの基本を学ぶ(定員20人)	第2火曜日 午後1時～
尺八初心者教室 尺八の演奏技術を学び、尺八づくりに挑戦(定員20人)	第3日曜日 午前9時30分～
押し花・物づくり教室 押し花額絵や和紙人形、コースター、葉など四季折々のものを作成(定員20人)	第4木曜日 (7月～) 午後1時30分～
デジカメ教室 デジタルカメラを使い写真の撮り方や画像の保存、修正方法などを学ぶ(定員20人)	第2木曜日 午後1時30分～

■主基公民館 (☎(7097)1505)

陶芸教室 陶芸の基本と技術を学び陶器を作成(定員15人)	第4日曜日 午前9時30分～
アーユルヴェーダー初歩講座 体質に合わせた健康法の基本を学び、人間の持っている自然治癒力を高めるための知識を学ぶ(定員20人)	第3火曜日 (7月～) 午前9時30分～
リラックスヨガ教室 日本人に合ったやさしい動きで心身をリラックスさせ、楽しみながら健康づくり(定員20人)	第3水曜日 (7月～) 午後7時～
そば打ち教室 そば打ちの基本やノウハウを学び、そばの耕作も体験する(定員20人)	第2土曜日 午前9時30分～
簡単おもてなし料理教室 和食・中華料理の基本とコツや盛り付けの工夫を学ぶ(定員20人)	第3土曜日 (7月～) 午前9時30分～
フラメンコ教室 スペインで発展した民族舞踊・フラメンコの基本的な踊りを習得する(定員20人)	第2・4日曜日 午後7時～

■大山・吉尾・主基公民館(共催教室)

郷土史探訪教室 地元の貴重な史跡などを探索し歴史を学ぶ。長狭地区の公民館へ申し込みを(定員各館20人)	不定期 (7月～)
--	--------------

もっと学びたい方は「クラブ活動」

クラブは、勉強したいという人が集まって、自主的に運営するサークル活動です。内容や申し込みなど詳しくは、各公民館に問い合わせください。



公民館教室の参加者を募集

■中央公民館〔☎(7093)1141〕

子どもの囲碁講座 小学生を対象に囲碁の初歩を学ぶ(定員5人)	7/26、8/9・23 午後1時～
親子でピラティス教室 親子で楽しくピラティスを楽しむ。対象は小学校低学年の親子(定員10人)	5/18～ 第2土曜日 午前10時～
初歩のマンドリン教室 マンドリンの弾き方やマンドリン音楽の良さを学ぶ(定員10人)	第3木曜日 午後7時～
着物のリメイク 思い出のつまった着物を再利用し、洋服を作って活用する(定員15人)	5/29～ 第1・第3水曜日 午後1時30分～
ゆとりのある生活で3Bを 仲間と3B体操を楽しむ(定員10人)	第2水曜日 午後1時30分～
心と体の健康を太極拳に学ぶ教室 太極拳で心と体の健康づくり(定員20人)	第1水曜日 午後1時30分～
生け花教室 お花を生けながら和の心を学ぶ(定員10人)	第2水曜日 午後1時30分～
パソコン教室 ノートパソコンを使用しワードやエクセルの基本操作を学ぶ(定員10人)	第3火曜日 午後1時30分～
ふれあい夢大学 生きがいに充ちた心豊かな人生を過ごせるよう、生活に役立つ一般教養や知識などを学ぶ。対象は60歳以上	不定期

■東条公民館〔☎(7092)3123〕

リフレクソロジー健康教室 アロマなどを使って顔・手足などを優しくマッサージし、身体の免疫力を高める。対象は女性(定員15人)	第2水曜日 午後1時30分～
市民免疫講座 「実践を通してたどりついた・予防医学」をテーマに健康管理士の講話(定員50人)	第3金曜日 午後1時30分～
いきいき学級 仲間との交流や生涯学習を目的に、館内学習や社会見学の実施(定員40人)	不定期
歴史と文化教室 地域の歴史、文化について学習するほか、史跡や美術館、博物館などの見学(定員30人)	不定期
健康ハイキング教室 県内・外の低山や適地で季節を選定し無理のないハイキングの実施(定員40人)	不定期

■西条公民館〔☎(7093)0733〕

絵画教室 水彩の基礎や、墨一色で柔らかな花や物の描き方などを学ぶ(定員10人)	第1火曜日 午後1時30分～
リフレッシュ体操教室 ストレッチ体操とリンパの流れを良くする手法を学ぶ(定員20人)	第4土曜日 午前10時～
高齢者学級 高齢者のための学習や交流を通して、健康維持を図る。館外研修も(定員30人)	不定期
里山の動植物観察教室 里山の動植物を観察しながら歩く楽しさを知る(定員20人)	不定期
安全・安心教室 「安全・安心して暮らすには」をテーマに講義【田原公民館との合同】(定員：西条20人、田原20人)	不定期

■天津小湊公民館〔☎(7094)2230〕

季節の寄せ植え作り教室 寄せ植えづくりを通して季節の植物の種類や性質について学ぶ	第3木曜日 午後1時30分～
絵画教室 身近なものを描きながら水彩画の基礎を学ぶ	第3火曜日 午後1時30分～
健康体操教室 運動不足を解消し、脂肪が燃えやすい体づくり。女性限定	第3土曜日 午後1時30分～
ウェルネスピラティス教室 インナーマッスルを鍛えて背骨と骨盤を本来の正しい位置に戻すエクササイズ。女性限定	第1水曜日 午後1時30分～
茶道教室(初心者限定) お菓子の食べ方やお茶の飲み方など、裏千家の茶道を基本から学習	第2火曜日 午後7時～
いきいき教室 天津小湊地区在住の60歳以上を対象に、健康で豊かな生活が過ごせるよう体験学習など	不定期
ふるさと歴史教室 講演会や文化財の見学などで、地域の文化・歴史について学習	不定期

■江見公民館〔☎(7096)1111〕

和紙人形教室 心の表現力を養うため、繊細な和紙人形を制作(定員10人)	第1日曜日 午前10時～
子ども書道教室 書で落ち着いた心を養おうと、小学生を対象とした書道教室(定員10人)	第3日曜日 (9月～) 午前10時～
女性学級 料理や健康などに広く知識を求め、技術を学ぶ(定員30人)	不定期
生き生き学級 健康的で楽しく生きがいのある生活を過ごせるよう研修講座などを実施	不定期

■太海公民館〔☎(7092)0669〕

クラフト教室 布を使う小物づくり(定員10人)	第3火曜日 (10月～) 午後1時30分～
お飾り教室 お正月のお飾りづくりを心をこめて制作(定員20人)	12月
生き生き学級 健康的で楽しく生きがいのある生活を過ごせるよう研修講座などを実施	不定期

■曾呂公民館〔☎(7092)9449〕

ツボケア教室 体のツボについて学び楽しく健康的な体づくり(定員20人)	第2水曜日 午後1時～
歴史散策教室 市内外の歴史的な神社仏閣を視察し知識を高める(定員30人)	不定期
生き生き学級 健康的で楽しく生きがいのある生活を過ごせるよう研修講座などを実施	不定期

■田原公民館〔☎(7093)2857〕

革細工(レザークラフト)教室 革を使用し、メガネケースや小物などの制作(定員10人)	第3火曜日 午後1時30分～
自然と文化教室 市内外の自然や文化財などを巡り、教養を高める(定員50人)	不定期
1万歩ウォーキング教室 市内や安房地域など自然を楽しみながらウォーキング(定員30人)	不定期
安全・安心教室 「安全・安心して暮らすには」をテーマに講義【西条公民館との合同】(定員：田原20人、西条20人)	不定期

市の人事異動

課長補佐級以上 ()内は旧職名

4月1日付

課長級

- ▼農水商工課長・山田一郎 (産業振興課長)
- ▼学校給食センター所長 (主幹)・金高節 (都市建設課主幹)
- ▼監査委員事務局局長 (選挙管理委員会事務局局長併任)・石井利彦 (財政課長補佐)
- ▼環境課衛生センター所長 (主幹)・豊島秀樹 (環境課衛生センター次長)
- ▼総務課長補佐・山口昌宏 (総務課長補佐 (秘書広報室長兼務))
- ▼市民交流課長補佐・塚越均 (総務課長補佐)
- ▼財政課長補佐・加藤道明 (税務課長補佐 (納税推進室長兼務))
- ▼税務課長補佐 (納税推進)
- ▼室長兼務)・入江裕一 (市民生活課長補佐)
- ▼スポーツ振興課長補佐・岩瀬英彦 (市民交流課長補佐)
- ▼総務課長補佐 (秘書広報室長兼務)・小柴則明 (福祉課長補佐)
- ▼農水商工課長補佐・松井寛徳 (産業振興課長補佐)
- ▼市民生活課長補佐・栗原喜行 (スポーツ振興課長補佐)
- ▼福祉課長補佐・渡邊洋 (議会事務局議事係長)
- ▼環境課衛生センター次長・廣田慎二 (財政課契約係長)
- ▼学校教育課主任管理主事・岡野英貴 (学校教育課主任指導主事)
- ▼学校教育課主任指導主事・井藤機句男 (東条小学校教頭)
- ▼学校教育課指導主事・鈴木昭彦 (安房東中学校)

退職

(3月31日付)

- ▼庄司政夫・参事 (総務・市民福祉担当)
- ▼高橋隆一・監査委員事務局局長 (選挙管理委員会事務局局長併任)
- ▼庄司市郎・環境課衛生センター所長 (主幹)
- ▼小倉茂・学校給食センター所長 (主幹)
- ▼原孝夫・水道局次長
- ▼高梨俊和・環境課清掃センター次長
- ▼永井悟・学校教育課主任管理主事
- ▼関口和則・学校教育課指導主事



天津小湊保健福祉センター内に 福祉総合相談センター・ 天津小湊を開設

市では、4月1日(月)から、天津小湊保健福祉センター内に「福祉総合相談センター・天津小湊」を開設しました。このセンターでは、高齢者、障害者、児童、DV (ドメスティックバイオレンス) など、家庭内でのさまざまな困りごとの相談を、保健師や社会福祉士などの資格をもった保健福祉の専門職員が受け付けます。また、介護保険で「要支援」と認定を受けた方への予防プランの作成も行います。みなさんの相談を受け、内容に応じて関係機関へつなぐなど、困りごとの解決に取り組みます。また、高齢者や障害のある方などでセンターまで来ることが困難な方には、訪問でご相談にのっています。ぜひ、気軽にご利用ください。



■福祉総合相談センター・天津小湊

- ▽場所 天津小湊保健福祉センター内 (天津163-1)
- ▽電話番号 (☎) (7094) 5800
- ▽営業日 月曜日～金曜日 (午前8時30分～午後5時15分)
- ※緊急の場合は、営業時間外でも連絡をとることができます

広告主を 募集中

お店や商品などをPRしませんか？

コミュニティバスへの有料広告

市では、新たにコミュニティバスの車体・車内へ掲載する有料広告の広告主の募集をはじめました。有料広告は、広告の大きさによって掲載料が変わる車体広告と、B3横判を定形とした車内広告の2種類です。また広告を掲載するコミュニティバスは、「北ルート」と「南ルート」を運行する青色と黄色のバス2車両です。「北ルート」は小湊の鯛の浦から鴨川駅西口を經由して西条の金山ダムまでを1日3往復、「南ルート」は曾呂西地区から東条地区を經由して鴨川駅東口までを1日3往復し、年間2万人以上の方が利用しています。

ぜひ、お店や商品などのPRに、ご活用ください。なお、広告掲載の申し込み方法や料金などは次のとおりです。

車体広告

- 掲載箇所 バス車体(車外)
〔前部を除く〕
- 広告規格 車両用マグネットシート
で大きさは自由
(貼り付けできない箇所
もあるため事前にご相談ください)
- 掲載期間 1カ月を単位(最長6カ月まで可)
- 掲載料 市内の広告主=1平方mあたり6,000円/月
市外の広告主=1平方mあたり9,000円/月



※掲示位置は相談により決定。千葉県屋外広告物条例に基づく許可手続きと手数料が別途必要となります(窓口は市役所内の都市建設課)

車内広告



- 掲載箇所 車内側面上部の掲示板5枠
(写真参照)
- 広告規格 B3横判
(縦364mm×横515mm)
- 掲載期間 1カ月(最長6カ月まで可)
- 掲載料 市内の広告主=
1カ所につき1,000円/月
市外の広告主=
1カ所につき1,500円/月

申し込み方法 (車体・車内共通)

- 申込方法 掲載を希望する方は、申込書のほか、広告案、業務内容がわかる資料(会社案内・パンフレットなど)を持参してください
 - 申込窓口 市役所3階の企画政策課
 - 申込期限 掲載希望月の前々月の末日まで
- ◎広告物は広告主に作成していただきます。鴨川市有料広告掲載要綱に基づく審査により、掲載できない業種・内容などがあります
- ※広告掲載要綱・要領や申込書などは市ホームページからダウンロードできます。詳しくは企画政策課〔☎(7093)7828〕へ問い合わせください

気軽に
ご利用を

江見・曾呂・大山公民館内に 市立図書館公民館分室を開設

- 開設場所 江見公民館、曾呂公民館、大山公民館内
- 開館日 原則として火曜日～日曜日
- 時間 原則として午前9時～午後4時（開館日や時間など詳しくは各公民館または図書館まで問い合わせください）
- 貸し出し 一人5冊まで、貸し出し期間は2週間まで
- 登録方法 貸し出しを希望する方は公民館分室専用の貸出券が必要です。申し込み用紙に氏名、住所、連絡先などを記入のうえ事務室で登録ください。その場ですぐに貸出券を発行します



※こんな本が読みたいなど皆さんの要望も受け付けています。問い合わせは、市立図書館〔☎(7092)0312〕へ

「市民皆さんの新しい身近な書齋です」。市立図書館では、江見・曾呂・大山公民館の一室に「鴨川市立図書館公民館分室」を開設しました。これは、市立図書館から離れた地域にお住まいの市民皆さんに、図書館の本を気軽に読んでもらうと開設したものです。分室では、赤ちゃんから高齢者の方まで、多くの方に読書を楽しんでいただけるよう、絵本や童話、小説、実用書など多彩な蔵書を用意しています。なお、図書の閲覧のほか、本の貸し出しも行いますので、気軽にご利用ください。



かもがわ おひさまの マーメイド 夏みかんの収穫・スライス加工の 協力者を募集します

鴨川市社会福祉協議会では、夏みかんを活用した「かもがわ おひさまのマーメイド」を販売しています。売り上げの一部は「福祉でまちづくり」の活動資金となります。今年度の夏みかんの収穫とスライス加工に協力していただけの方を募集しています。気軽にご参加ください。



- 夏みかんの収穫日程
 - ▷日程 4月22日(月) 10:00～(午前中で終了)
 - 5月20日(月) 10:00～(午前中で終了)
 - ▷場所 ふれあいセンター入口に集合(雨天中止)
 - スライス加工の作業
 - ▷日程 4月23日(火) 10:00～12:00、13:00～15:00
 - 4月24日(水) 10:00～12:00
 - 5月20日(月) 13:30～15:30
 - 5月21日(火) 10:00～12:00、13:00～15:00
 - ▷場所 ふれあいセンター2階
- ※申し込みは同協議会〔☎(7093)0606〕へ。なるべく参加希望日の1週間前までに申し込みください

図書館の仕事体験！ 子ども司書講座

- 市立図書館では、子どもたちにもっと本の楽しさを知ってもらおうと、「子ども司書講座」を行います。全5回の講座を修了した方には、「市立図書館子ども司書」として認定書をお渡しします。
- 日時 5月12日(日)、10月9日(日)・23日(日)、10月13日(日)・27日(日) 午前10時から午後3時まで
- 申し込み 市立図書館〔☎(7092)0312〕へ。定員10人で締め切り
- 場所 市立図書館
- 対象 市内の小学4年生から中学1年生まで
- 内容 図書館のしくみや分類の仕方について学習するほか、図書資料の貸し出しや返却作業、ブックカバーかけ、読み聞かせの練習など

鴨川オーシャンスポーツクラブ

会員と指導者を募集！

総合型地域スポーツクラブ「鴨川オーシャンスポーツクラブ」では、平成25年度の会員を募集しています。このクラブは、子どもから大人まで対象にした新しいタイプのスポーツクラブ。身近な健康・体力づくりはもちろん、世代の枠を越えた交流の場としてもとても好評です。形態は、小・中学生を中心に技術レベルの向上をめざす「スクール」と、健康づくりや交流をめざす「サークル」の部門が設けられています。今週は、バレー、来週は卓球というように種目を掛け持ちしながら運動できるのも魅力となっています。各種目の月間活動予定表は、市役所総合窓口や各出張所、市ホームページなどでご確認ください。

なお、クラブでは、各種目の指導者や自主的にクラブ運営に協力していただけるスタッフも同時に募集しています。



入会の申し込みは スポーツ振興課へ

希望する方は、総合運動施設のスポーツ振興課で登録手続きをしてください。その際、入会金と年会費、保険料をお持ちください。申込書は同課にあります。入会は年間を通じて受け付けています。

【会員の種類と金額】

- 入会金（ひとりにつき） ……500円
- 年会費（月割り計算します）
 - ・大人（高校生以上） ……3,600円
 - ・小・中学生 ……2,400円
 - ・未就学児 ……1,200円
 - ・ファミリー（1家族） ……10,000円

【スポーツ安全保険】

入会時に加入していただきます。年度途中の入会でも、1年分の掛け金が必要です。

- 保険料（年額）
 - ・子ども（中学生以下） ……800円
 - ・大人（高校生以上） ……1,850円

※いずれも納入後の返金はできません

主な活動プログラム

種 目	部 門	会 場	日 時
サッカー	スクール	田原小グラウンド・体育館	日曜日 午前8時～11時
ソフトテニス	サークル	長狭学園テニスコート	土曜日 午後1時30分～3時30分
バレーボール	スクール	鴨川小体育館	土曜日 午後1時～3時
バスケットボール	サークル	鴨川中体育館	水曜日 午後7時～9時
	スクール	田原小体育館	土曜日 午前9時～11時
卓球	サークル	亀田総合病院体育館	土曜日 午後2時～4時
バドミントン	サークル スクール	魚見塚一戦場運動公園	第2・第4土曜日 午後7時～9時
ボクシング (ボクササイズ)	スクール	文理開成高校ボクシング道場	水曜日（月1回） 午後7時～8時30分
健康スポーツ	サークル	KCCスポーツクラブ	日曜日 午後2時10分～3時10分

※健康スポーツは、リズム体操やストレッチ、ヨガなど毎週違ったメニュー

※会場・講師の都合により、活動内容が変更となる場合があります

◎問い合わせは、総合型地域スポーツクラブ支援窓口のスポーツ振興課〔☎（7093）5111〕へ

ごみの減量化やリサイクルに 補助金制度のご利用を

美しいまちづくりを進めている市では、ごみの減量化やリサイクル活動に、費用の一部を補助しています。

「生ごみ処理機など」

▽補助額 購入費用の2分の1以内
▽限度額

①機械式生ごみ処理機 Ⅱ 3万円

②コンポスト容器・EM生ごみ処理容器 Ⅱ 30000円



「資源ごみの集団回収」

▽対象 ビンや古紙など資源ごみの回収を行う団体
▽補助金 市から資源ごみ1キロにつき1円を交付

「ごみ集積施設」の設置

▽対象 市内のおおむね10戸程度の隣組などが設置するごみ集積施設
▽補助額 1施設につき事



◎ごみ集積施設に掲げる看板を無料で差し上げます

業に要する経費の2分の1以内（限度額2万5000円）

「ごみの散乱防止ネット」

▽補助額 集積所1か所につきネット購入費用の2分の1以内（限度額2000円）



円）

※各補助金を利用する場合には事前に市役所2階の環境課（☎（7093）7838）へご連絡を。購入後の申請は対象となりません

家庭用・小型合併処理浄化槽の設置にも補助金

し尿と家庭の雑排水を併せて同時処理する、家庭用の「小型合併処理浄化槽」を新設したり、既設の単独処理浄化槽や汲取便槽から買い換える場合にも、費用

〔別表〕合併処理浄化槽の補助額

新 規 設 置	120,000円
汲取便槽からの転換	240,000円
既設単独浄化槽からの転換	420,000円

※10人槽以下の家庭用の合併浄化槽が対象です

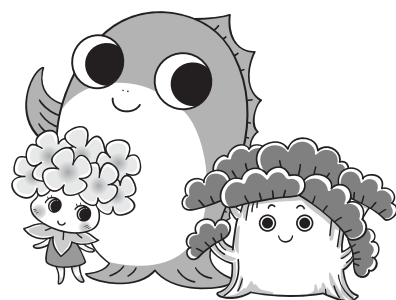

の一部を補助しています。補助を受けるには工事の申し込みや単独浄化槽などの撤去など、いろいろな条件がありますので、事前に環境課（☎（7093）7838）へ問い合わせください。補助金は別表のとおりです。

住宅用太陽光発電システムの設置にも補助金

▽対象 住宅用太陽光発電システムを設置する方
▽補助額 1キロワットあたり2万円（限度額8万円）



簡易耐震診断など
建築士の無料相談

■日時 5月15日(水) 午後1時から4時まで

■場所 市役所4階会議室

■内容
▽住宅購入前の基礎知識
▽木造住宅の簡易耐震診断
▽リフォームの相談 など

※相談希望者は直接会場へ。簡易耐震診断を希望する場合は、1週間前までに予約が必要。建物の平面図を用意し、市役所2階の都市建設課(☎(7093)7835)へ。費用は無料

概要を公開します

大型建築物の事業計画

建築面積1000平方メートルを超える大型建築物の設置が市内に予定されていることから、その計画概要を次

納税はお早めに

4月の納期 4/30(火)

固定資産税第1期

土・日曜日の納付は、納税通知書を持参のうえ、市役所1階の総合窓口をご利用ください。
☎税務課 (☎(7093)7832)

今年の機械による農作業料金

農業委員会(☎(7093)7846)では、今年の機械による農作業料金を次のとおり決めましたのでお知らせします。

■機械による標準農作業料金(10アール当たり)

作業	機種	料金	備考
水田耕起(秋)	トラクター	6,300円	25馬力級
	耕運機	7,350円	
あぜ塗り	トラクター作業機	63円	1m当たり
肥料散布	ミスト機 ライムソーなど	525円	1袋当たり
水田荒代	トラクター	7,350円	1回
		9,450円	2回
	耕運機	10,500円 12,600円	1回 2回
水田代	トラクター	9,450円	2回
	耕運機	12,600円	
育苗・植	育苗	1,050円	1箱当たりの硬化苗(運搬費含む)
	田植機	7,350円	苗代含まず
刈取脱穀	バインダー	9,450円	縄代・運搬費含む
	ハーベスター	6,300円	運搬費含む
		21,000円	10アール未満未整備地
	コンバイン	18,900円	基盤整備実施またはそれに準ずる水田
乾燥	生粉	1,890円	1俵当たり
	かけ干し粉	840円	
粉摺り		840円	手作業
	粉摺機	893円	パネコン使用 60kg当たり(手伝い含む)
農薬散布	動力噴霧器	4,200円	農薬代含まず

のとおり公開します。

■事業者 社会福祉法人

■建築物の用途 老人ホーム

■開発区域の位置 南小町

808番1外4筆

■建築物の規模 地上3階

高さ11・57メートル

■建築面積 1469・78

■敷地面積 5022・81

■公開図書の閲覧 4月16

■公開図書の閲覧 4月16

■公開図書の閲覧 4月16

■公開図書の閲覧 4月16

日(火)から30日(火)まで市役所2階の都市建設課で

■問い合わせ 同課都市整備係(☎(7093)7835)へ

■受講生を募集

■お問い合わせ 同課都市整備係(☎(7093)7835)へ

■お問い合わせ 同課都市整備係(☎(7093)7835)へ

■お問い合わせ 同課都市整備係(☎(7093)7835)へ

■お問い合わせ 同課都市整備係(☎(7093)7835)へ

■お問い合わせ 同課都市整備係(☎(7093)7835)へ

■お問い合わせ 同課都市整備係(☎(7093)7835)へ

■お問い合わせ 同課都市整備係(☎(7093)7835)へ

■お問い合わせ 同課都市整備係(☎(7093)7835)へ

食事、運動からの健康づくりに関心のある方、地域でのボランティア活動に興味のある方を対象に行います。教室修了者は、地域での「食のボランティア(食生活改善推進員・男性も可)」として活躍できる資格が得られます。

■日程 5月から翌年2月までの毎月1回

■時間 午前10時から午後3時まで(回により変更あり)

■場所 ふれあいセンター

■対象 市内に在住する65歳未満の方

■内容 健康づくりに関する講義や調理実習、運動実技など

■申し込み ふれあいセンターの健康推進課(☎(7093)7111)へ。定員30人

■申し込み ふれあいセンターの健康推進課(☎(7093)7111)へ。定員30人

■申し込み ふれあいセンターの健康推進課(☎(7093)7111)へ。定員30人

■申し込み ふれあいセンターの健康推進課(☎(7093)7111)へ。定員30人

■申し込み ふれあいセンターの健康推進課(☎(7093)7111)へ。定員30人

■申し込み ふれあいセンターの健康推進課(☎(7093)7111)へ。定員30人

■申し込み ふれあいセンターの健康推進課(☎(7093)7111)へ。定員30人



ふれあいセンターの健康推進課 (☎7093)7111

予防接種

■日本脳炎

日本脳炎の予防接種は、平成17～21年度に「積極的勧奨の差し控え」により、接種の機会を逃した方に対する接種機会の確保のため、20歳未満までの間に4回、「定期の予防接種」として実施します。

▽対象者 平成7年4月1日から平成19年4月1日までに生まれ、積極的勧奨の差し控えにより日本脳炎の接種機会を逃した方
▽特別措置の接種スケジュール
国の通知により、今年度は小学1・2年生に1期初回接種または追加接種、高校3年生に2期接種を実施していない方へ、予防票を送付しています。

また、昨年度1期初回2回目接種を終えた方には、追加接種の通知を接種日から約11か月後に送付します。
※平成19年4月2日生まれ以降のお子さんには、3歳のときに案内通知を送付しています

※小学1年生・2年生以外の未接種の方で接種をご希望の方は、予防票を送付しますので、ふれあいセンターの健康推進課(☎7093)7111へ問い合わせください

■麻しん風しん混合ワクチン

「麻しん」は感染力が強く、免疫のない人が感染すると重症化しやすい病気です。「風しん」は、妊娠初期にウイルスに感染すると胎児に感染して先天性風疹症候群が高い確率で発生します。

最近では首都圏で過去最

高の人数の感染者が発生し、先天性風疹症候群の出生の報告もあります。

▽定期予防接種対象者
・第1期Ⅱ生後1歳～2歳未満の間に1回接種

・第2期Ⅱ就学前の1年間(年長児)の間に1回接種(平成19年4月2日～平成20年4月1日に生まれた幼児)

※麻しん風しん混合ワクチンは「生ワクチン」のため、接種後27日間はほかのワクチンを受けることができません

※対象者には4月1日までに予防票を個別通知しています

乳がん・子宮がんの施設検診

■乳がん検診

▽対象者・内容
・30歳代の女性Ⅱ超音波検査
・40歳以上の女性Ⅱ乳房エックス線撮影(マンモグラフィ)
▽期間 6月～来年1月

▽場所

・亀田クリニック

・安房地域医療センター

・館山病院

▽自己負担 700円

■子宮がん検診

▽対象者 20歳以上の女性

▽期間 6月～12月

▽場所 安房地区内の産婦人科医療機関

▽内容 子宮頸部細胞診

▽自己負担 1400円

(子宮体部検診の必要な方は600円追加)

◎申し込み 検診を希望する方で申し込みが済んでいない方は、いずれも4月26日(金)までにふれあいセンターの健康推進課(☎7093)7111へご連絡ください。後日、詳しい案内や受診票を送付します

パパママ学級

■期日 5月9日(木)・16日(木)・23日(木)・30日(木)・6月6日(木) [全5回]
■時間 午後1時30分から4時まで

放射性物質・放射線量の検査結果 [No.33]

農林水産関係

☎産業振興課 (☎7093)7834

測定品目(採取場所)	採取日	検査結果 ベクレル/kg	
		セシウム134	セシウム137
シイタケ(釜沼)〔原木・露地〕	3/25	11.7	22.5
スズキ(鴨川漁港・外房沖)	3/26	0.98	2.07
シイタケ(天津)〔原木・露地〕	3/27	5.38	12.8
シイタケ(釜沼)〔原木・露地〕	3/27	2.44	7.37

※国の安全性を示す基準値 野菜・肉・魚介類など=放射性セシウム100ベクレル/kg以下(県が測定を実施)

■場所 ふれあいセンター
■対象者 今年8月から11月までに出産予定の方と家族
■内容 妊娠中の過ごし方や栄養、出産準備のお話や妊婦体操、赤ちゃんの沐浴実習など
■問い合わせ 健康推進課(☎7093)7111へ

講演会・講座

市立国保病院 第21回公開講座 「あなたの気になるくすりの話」

日時 4月27日(土) 午後2時～
場所 市立国保病院1階ロビー
内容 「あなたの気になるくすりの話」をテーマに薬剤師と内科医がわかりやすく解説。参加費は無料
問い合わせ 市立国保病院〔☎(7097)1221〕へ

亀田総合病院 応急手当春期講座

日時 5月25日(土) 午前9時～午後3時
場所 亀田総合病院教育棟3階
内容 日常生活の万が一に備え、「救急のかかり方」、「毒虫の対応」について医師による講演と応急手当法の実技。どなたでも参加できます。参加費は1,000円(資料代・材料費)。定員30人
締め切り 5月11日(土)まで
問い合わせ 亀田総合病院継続学習センター〔☎(7099)1165〕へ

参加者・会員募集

3B体操の会員募集

日時 毎週金曜日(第4週を除く) 午前10時～11時30分
場所 中央公民館
内容 ボールなどの道具を使い音楽にあわせて楽しく健康づくり。一緒に元気になりませんか?
申し込み さんびーず鴨川の波多野さん〔☎080(6629)7070〕へ

受付期間を延長 「東日本大震災」義援金

■ **期 間** 来年3月14日(金)まで
 ■ **受付場所** 市役所1階総合窓口、天津小湊支所、ふれあいセンター、市民サービスセンター、小湊・江見・吉尾出張所
 ■ **問い合わせ** ふれあいセンターの福祉課〔☎(7093)7112〕
 ※郵便振替による受付は来年3月31日まで延長
義援金は総額約3,255万円に 平成25年3月31日までに寄せいただいた義援金は、総額・3,255万9,538円となり、被災者支援に役立てていただくよう、日本赤十字社に送金しました。多くの皆さんから温かいお気持ちをいただき、ありがとうございました。

国際交流協会の会員募集

市国際交流協会では会員の募集を行っています。活動は、市内に在住する外国人やアメリカ・マニトワック市との交流など。年会費は、個人会員1,000円、法人・団体会員10,000円。興味のある方は気軽に問い合わせください。
問い合わせ 市国際交流協会〔☎(7093)5931〕へ

赤十字防災ボランティアを募集

日本赤十字社では、災害時に被災者支援のボランティア活動を行う「防災ボランティア」を募集しています。また、ボランティアの方を対象に、研修会を行います。
研修内容 三角巾包帯法やAEDの使い方、防災に関する実技(無線の使い方、非常食の作り方)など
 ※日時や場所など詳しくは、鴨川市赤十字奉仕団の清水さん〔☎(7092)5079〕へ

「ジャンボカボチャ」苗の販売と栽培講習会

カボチャ苗を販売します
期間 受付=5月2日(木)まで(応募多数の場合は先着順)、頒布=5月3日(金・祝)～5日(日・祝)
場所 みんなみの里
販売価格 一株500円(畑の貸し出しは+1,500円)
ジャンボカボチャ栽培講習会
日時 5月3日(金・祝) 午前10時～正午(講習会)、午後1時～3時(実習)
場所 みんなみの里
問い合わせ みんなみの里〔☎(7099)8055〕へ

ひとりで悩んでいませんか?

相談ごと 無料

【家庭教育相談】

◇毎週水・木・金曜日 午前9時30分～午後3時30分
 ○家庭教育相談室(天津小湊公民館内)・いじめや家庭の問題など。問い合わせは同相談室〔☎(7094)0910〕または、生涯学習課〔☎(7094)0515〕へ

【結婚相談】

◇毎週火曜日 午後1時～4時
 ○福祉作業所 応接室
 ・相談を希望する方は事前に同作業所〔☎(7093)0575〕へ

【ふれあい法律相談】

◇5月7日(火) 午後1時～4時
 ○ふれあいセンター
 ◇5月21日(火) 午後1時～4時
 ○天津小湊保健福祉センター
 ・相談員は弁護士。相談を希望する方は事前に社会福祉協議会〔☎(7093)0606〕へ。4月25日(木)午前9時から電話でのみ予約受付。先着順

【消費者(法律)相談会】

◇5月4日(土・祝) 午前10時～午後3時
 ○鴨川市民会館2階会議室
 ・消費者トラブルや多重債務、法律に関することについて、ちば司法書士総合相談センター館山地区の司法書士が相談を受付。申し込みは事前に同センター〔☎043(204)8333〕へ。必ず前日までにご予約ください。予約がないと相談をお受けできません。また予約がない場合は相談会も実施しませんのでご注意ください

【公証人の遺言などの相談会】

◇4月23日(火) 午後1時～4時
 ○市役所 4階会議室
 ・遺言や任意後見、尊厳死宣言、離婚などの公正証書作成に関する相談会。申し込みは館山公証役場〔☎0470(22)5528〕へ(要予約)
 ※毎月第4火曜日に開催予定

【子ども急病電話相談】

夜間にお子さんの具合が急に悪くなったとき、「医療機関で受診した方がいいか、家で様子をもても大丈夫か」どうか、看護師や小児科医が電話で相談に応じます。
 ◇午後7時～10時受付(年中無休)
 ○〔☎#8000〕
 ダイヤル回線の方は〔☎043(242)9939〕へ
 ★緊急・重症の場合は迷わず「119番」してください

TOWN

タウン

情報

みんなの
掲示板

このコーナーでは、地域の行事や活動など、皆さんからの情報をお待ちしています！提供いただける方は、発行日の1か月前までに秘書広報課広報広聴係へご連絡を。

☎(7093)7842

イベント・催し

子育て総合支援センター イベント

■出前保育

日時 4月24日(水) 午前10時～11時

場所 30記念公園(市役所わき)

対象 未就学のお子さんと保護者

内容 親子遊びやミニシアターなど。予約は不要。雨天中止

■子どもの日お楽しみ会

日時 4月26日(金) 午前の部：10時～、午後の部：1時30分～

場所 子育て総合支援センター

対象 未就学のお子さんと保護者

内容 鯉のぼりの制作や運動遊びなど

申し込み 4月25日(木)までに直接同センターで受付。整理券を発行します

◎いずれも問い合わせは、子育て総合支援センター〔☎(7093)5001〕または福祉課〔☎(7093)7112〕へ

久留里カトリック幼稚園の 園庭・園舎開放と2歳児親子クラス

■園庭・園舎開放

日時 4月23日、5月14日・20日・28日、6月11日・17日・25日、7月1日・9日 午前10時～11時30分

場所 久留里カトリック幼稚園(君津市)

内容 自然に囲まれた園庭で自由に遊ぶことができます。室内では1歳児向けの教具を用いた活動も用意。参加費は無料

■2歳児親子(ひよこ)クラス

保護者の方が見守る中で、モンテッソーリ教育に基づいた活動を行います。月3～4回開催

説明会 4月23日(火) 午前10時～
※場所はいずれも久留里カトリック幼稚園(君津市)。満3歳児から随時園児を募集しています。鴨川市内から通園バスを運行。詳しくは、同幼稚園〔☎0439(27)2055〕へ

かもがわ21チャリティカラオケ 第20回記念チャリティ交流会

日時 4月28日(日) 午前9時30分～午後4時30分

場所 市民会館

内容 市民など約130人が出場し、カラオケなどを披露。入場は無料

問い合わせ 事務局の池谷さん〔☎090(2227)7033〕へ

大佛師 坂井浄雲佛像展 佛像彫刻40年の歩み

日時 5月3日(金・祝)～12日(日) 午前10時～午後5時〔7日は休館〕

場所 市民ギャラリー

内容 神奈川県大和市出身、現在天津地区で活動する大佛師・坂井浄雲氏が制作した仏像36点を展示。入場は無料

問い合わせ 坂井さん〔☎080(5050)5809〕へ

単衣(夏衣)の なつかしい着物展

日時 5月19日(日) 午前9時～午後4時

場所 松尾寺青年館

内容 大正・昭和時代の古い着物(単衣)を約50点展示。入場は無料。フリーマーケットも同時開催

問い合わせ ひまわりグループ代表の小林さん〔☎(7097)1029〕または〔☎(7097)0061〕へ

県民が集う「看護の日」

日時 5月12日(日) 午前10時～午後3時

場所 イオンタウン館山

内容 血圧測定や骨密度測定、介護・看護相談、歯科医による歯科相談、看護模擬体験など。訪問看護についての紹介も

問い合わせ (公社)千葉県看護協会〔☎043(245)0025〕へ

鴨川バラまつり

日時 5月18日(土)・19日(日) 午前10時～午後5時

場所 鴨川イングリッシュガーデン(カフェらん花園)

内容 リサイクルショップや農産物・手づくり雑貨・手づくりスイーツの販売など。入場は無料

問い合わせ 「鴨川をバラの街にする会」の四野宮さん〔☎(7093)0158〕へ

本

ガダイスキ!
図書つうしん

おはなしひろば

4/27 午後1時30分～
(土) 市立図書館

絵本のタイトル

- ▶まわるおすし
 - ▶はじまりの日
 - ▶ねずみくんのチョッキ(大型絵本)
- 幼児から小学校低学年までを対象に、絵本の読み聞かせなど。参加費は無料

◎詳しくは、市立図書館〔☎(7092)0312〕へ

今月の新刊図書(抜粋)

- 【小説】
- ▶一路 上・下/浅田次郎著
 - ▶新・御宿かわせみ-蘭陵王の恋-/平岩弓枝著
 - ▶桜ほうさら/宮部みゆき著
 - ▶無名人のひとりごと/永六輔著
- 【児童書】
- ▶カーリーナのりんご-チェルノブイリの森/今関あきよし著
 - ▶天山の巫女ソニー-江南外伝 海竜の子/菅野雪虫著
 - ▶わにわにとあかわに-/山口マオ作
 - ▶しゃもじいさん/かとうまふみ作



かもがわ まちかど フォト

広報取材中に出会った、「輝いている皆さん」を紹介します!



太海地区

「波太橋」の 架け替え工事が完成 3月27日に開通式



県が事業を進めてきた、太海地区・県道浜波太港線の「波太橋」の架け替え工事が完成し、3月27日(水)に開通式が行われました。開通式では、工事にご理解・ご協力をいただいた地元の皆さんや地権者の方、工事関係者など約30人が出席。長谷川市長をはじめ市議会議員、警察署長、安房土木事務所長、太海区長が、テープカットで橋の完成を祝いました。



波太橋は、市営浜波太漁港から市街地までの海岸線を南北に通る幹線道路で昭和28年に架設されたもの。架設後60年が経過し老朽化が著しかったため、平成21年度から架け替え工事が行われていました。新しい波太橋は、二級河川曾呂川に架かる橋長36.6m、車道部の有効幅員は従来の5.5mから7.5mに拡幅し、旧橋では別々だった歩道が一体化されました。旧橋の撤去や橋の取り付け道路などを含めた総事業費は約6億2,700万円です。今後は、迂回路として使用していた仮設橋梁の撤去と河川の護岸工事が予定され、事業全体の完成は平成25年度内を予定しています。

出張写真展「弁天様の御開帳」

- 日時 4月20日(土)～5月19日(日) [午前9時～午後5時]
- 会場 市民ギャラリー [5月4日・5日は、みなとまつり会場にて]
- 内容 厳島神社弁財天のご開帳に関する写真約40点を展示。入場は無料
- 問い合わせ 郷土資料館 ☎(7093)3800



広報かもがわ平成25年4月15日号
毎月1・15日発行
No. 224

発行／鴨川市

〒296-8601
千葉県鴨川市横渚1450

編集／総務課秘書広報室
広報広聴係
ホームページ
http://www.city.kamogawa.jp/
TEL 04(7093)7842
FAX 04(7093)7850

世界に一つだけの
一枚板テーブル

創業祭開催
期間：4月26日(金)～5月13日(月)
創業67周年
製作など多数ご用意しています。一枚板テーブル

ダイニングチェア
お風呂くすり
オーダー家具製作承ります!

株式会社 秋元木工
〒296-0001 鴨川市横渚1550-1 ☎0439-39-3338
www.akimotomokko.com

小人数制の英会話教室・英語プレップ(塾)
ネイティブスピーカーとLet's Talk in English!

STUNTZ ENGLISH HOMEROOM(SEH)
スタントズ英語教室

無料体験レッスン予約受付中 入会金半額5月末日迄
英語塾は慶応・早稲田合格実績のある日本人講師が丁寧に指導します!

email@stuntzenglish.jp www.stuntzenglish.com
〒296-0001 鴨川市横渚1550-1(鴨川警察署前) ☎(04)7096-7010

有料
広告