

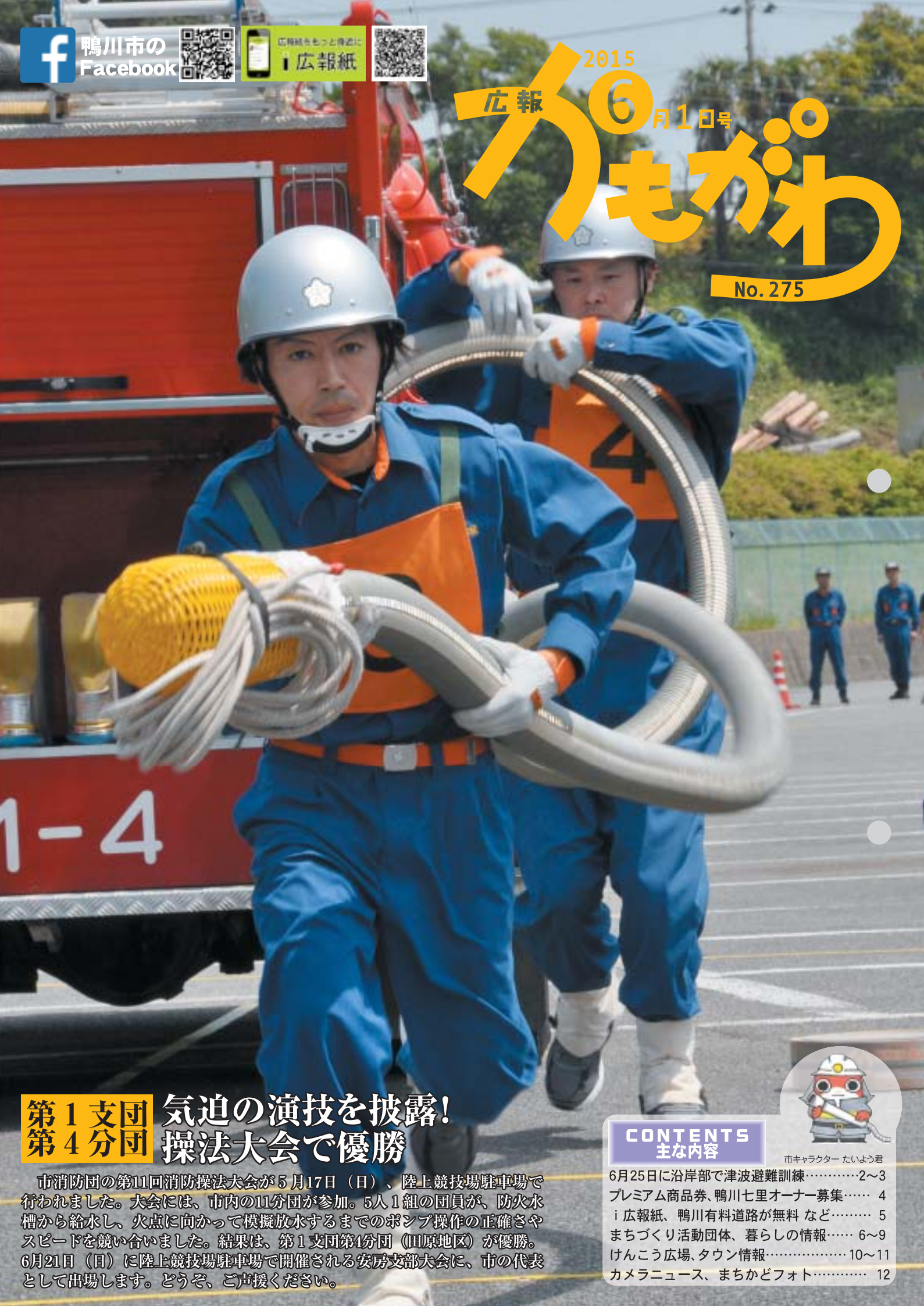

2015 広報 6月1日号 大まがわ No. 275



第1支団 第4分団 気迫の演技を披露！ 操法大会で優勝

市消防団の第11回消防操法大会が5月17日（日）、陸上競技場駐車場で行われました。大会には、市内の11分団が参加。5人1組の団員が、防火水槽から給水し、火点に向かって模擬放水するまでのポンプ操作の正確さやスピードを競い合いました。結果は、第1支団第4分団（田原地区）が優勝。6月21日（日）に陸上競技場駐車場で開催される安房支部大会に、市の代表として出場します。どうぞ、ご声援ください。

CONTENTS 主な内容

- 6月25日に沿岸部で津波避難訓練……………2～3
- プレミアム商品券、鴨川七里オーナー募集…… 4
- i 広報紙、鴨川有料道路が無料 など…………… 5
- まちづくり活動団体、暮らしの情報…………… 6～9
- けんこう広場、タウン情報…………… 10～11
- カメラニュース、まちかどフォト…………… 12



市キャラクター たいよう君

「津波避難訓練」

市では6月25日(木)、市内太平洋沿岸部の地域を対象に、「津波避難訓練」を実施します。当日、午前9時1分の大津波警報発表のサイレンや避難指示の放送を合図に、近くの学校や津波避難ビル、高台などに避難しましょう。震災は忘れたころにやってくるので、昨年、各世帯へ配布した「防災マップ」を活用し、いかに早く、どこへ逃げるかなど普段から家族で話し合い、非常持ち出し品の確保など、各家庭で防災意識を高めましょう。

短時間で高台へ

訓練は、相模トラフ(南房総市野島崎沖)を震源とした地震が発生、最大7.3級の津波が市沿岸に「8〜10分」で到達するという想定で行います。

短時間で避難できるように、日ごろから決めている学校や津波避難ビル、高台などに避難してください。

■対象者

▽沿岸部付近にお住まいの方や勤務している方
▽各小・中学校、幼稚園、保育園、長狭高校、文理開成高校、亀田医療大学に通う児童、生徒など

当日、避難可能な避難場所や津波避難ビルなどは、3ページのとおりです。



防災マップを配布

市では昨年、新たに「鴨川市防災マップ」を作成しました。

防災マップは、津波避難の目安となる「浸水想定区域」を表示してあります。これは、千葉県が調査した、海岸に一律10分の津波



が押し寄せた場合の浸水想定区域を示しています。

また、「指定緊急避難場所」については、土砂災害に対応する風水害時と、津波に対応する地震災害時では、避難場所が異なりますので、ご確認ください。

お持ちでない方は、市役所や天津小湊支所、各出張所で配布していますのでお受け取りください。

また、市のホームページからも、すべての地区の防災マップを閲覧でき、プリントアウトすることができます。

■「津波避難訓練」のタイムスケジュール

- 9:00 地震発生 サイレン・地震発生の防災行政無線
- 9:01 大津波警報発表 サイレン・避難指示の防災行政無線—— 避難開始
- 9:05 2回目の放送 サイレン・避難指示の防災行政無線 (津波到達まで5分)
- 9:10 避難完了 鴨川市に津波到達 サイレン・津波到達の防災行政無線
- 9:15 大津波警報継続 第2波への警戒・学校での避難完了の放送
- 9:20 大津波警報解除 避難指示解除の放送—— 各自解散

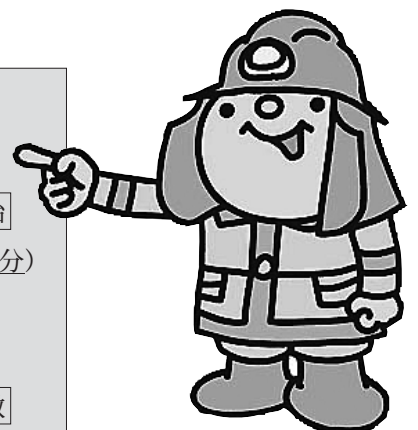

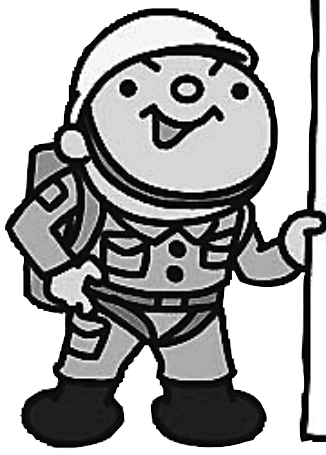

6月25日(木)
午前9時

市内沿岸部で

津波避難訓練に参加する避難ビル・避難場所一覧

地区	施設名	集合場所
小湊地区	1 吉 夢	正面玄関前
	2 三水ホテル	〃
	3 鴨川ホテル三日月	〃
	4 小湊シーサイドハイツ	〃
	5 ダイアパレス小湊	〃
	6 豊明殿	〃
	7 誕生寺 布教殿堂	〃
天津地区	8 ホテルグリーンプラザ鴨川	〃
	9 宿中屋	〃
	10 鴨川ヒルズリゾートホテル	〃
	11 蓬萊屋旅館	〃
	12 板橋区立天津わかしお学校	東側の非常階段前
東条地区	13 介護老人保健施設たいよう	正面玄関前
	14 セレーニア鴨川	〃
	15 ジェネピア鴨川	〃
	16 鴨川館	〃
	17 かんぼの宿 鴨川	〃
	18 鴨川シーワールドホテル	〃
	19 鴨川グランドホテル	〃
	20 ブルーウェーブ鴨川	〃
	21 養護老人ホーム緑風荘	〃
	鴨川地区	22 イオン鴨川店
23 文理開成高校		正面玄関前
24 ビューパレー鴨川		〃
25 東洋大学鴨川セミナーハウス		施設裏の駐車場
26 サンライズコースト鴨川		正面玄関前
27 サンシティ吉田屋		〃
28 ラ・メール鴨川		〃
29 鴨川ユニバースホテル		〃
30 鴨川マリーナハイツ		〃
31 亀田医療大学		〃
32 光潮ビル		〃
33 長狭高校	職員玄関前	

地区	施設名	集合場所
太海地区	34 ホテル海光苑	正面玄関前
	35 早稲田大学鴨川セミナーハウス	〃
	36 城西国際大学観光学部	〃
	37 ホテル恵比寿	〃
	38 チサンリゾート鴨川	〃
	39 県立鴨川青年の家	〃
	40 旧太海小学校	〃
	江見地区	41 南鴨川シーハイツ
42 舟 付		〃
43 リゾートマンション南房総江見		〃
44 旧江見小学校		〃

※津波避難ビルに指定されている「ジョイライフ鯛の浦」、「亀田総合病院Kタワー」、「ブルースカイ鴨川」は、業務の都合により、訓練当日は、避難できません

小・中学校	①小湊小学校、②天津小学校、③東条小学校、④鴨川小学校、⑤西条小学校、⑥田原小学校、⑦江見小学校、⑧長狭学園、⑨安房東中学校、⑩鴨川中学校（集合場所はいずれも昇降口前）
-------	--

※市内小・中学校は、防災教育の観点からすべての学校で訓練を実施します

◎注意事項

- ・小中学校や避難ビルが近くにない場合は、周辺の高台（10m以上）へ避難してください
- ・災害を想定しての訓練のため「原則徒歩」で避難してください
- ・留守にする場合は、防犯上、必ず戸締りをお願いします
- ・民間施設の津波避難ビルに避難する場合は、業務の都合により避難フロア（屋上・上階）に避難することができないこともありますので、必ず各施設の担当者の指示に従ってください

※当日は小雨決行。荒天で中止する場合は午前8時30分までに防災行政無線と鴨川市安全・安心メールでお知らせします。問い合わせは、消防防災課☎(7093)7833)へ

「鴨川市プレミアム

2,000円分のお得!!
商品券」
を發行

鴨川市商工会では、地域における消費喚起と地域経済の活性化を図るため、20杯のプレミアムが付いた「鴨川市プレミアム商品券」を發行します。この商品券は1セット10000円で、20000円分のお買い物ができます。



■発行内容

1セット10,000円で1,000円券×12枚の商品券
▷内 訳 ・中小店専用券 7枚 (7,000円分)
・どこでも券 5枚 (5,000円分)

■販売数

2万6,000セット (売り切れ次第終了)
予約販売・買い戻し不可

■販売日時

6月16日 (火) 午前9時から午後4時まで

■販売場所

総合運動施設の文化体育館および市内郵便局 (13か所) 郵便局では午後5時まで販売
6月17日以降は商工会本所および郵便局 (6月19日まで) で販売

■購入対象者

市内在住または在勤、在学の方

■購入限度額

1人あたり10セットまで

■有効期限

販売日から平成27年11月30日 (月) まで

■取り扱い店

商工会員で市内に営業している小売店、飲食業、各種サービス業などの店舗

※詳しくは、鴨川市商工会 ☎ (7092) 0320) へ

遊びにおいでよ！ 子育て支援センター

■おはなしシアター

▽日時 6月4日 (木) 午前10時30分

▽対象 未就学のお子さん
と保護者

▽内容 手遊びや親子ふれあい遊び、エプロンシアターなど。予約不要

■作ってあそぼう！
▽日時 6月9日 (火) 午前9時30分～11時30分

▽内容 七夕の願いごとステイックを作る。予約不要

要

■赤ちゃんデー

▽日時 6月16日 (火) 午前9時30分～午後3時30分

▽対象 1歳未満のお子さん
と保護者

▽内容 絵本の読み聞かせやふれあい遊び、生活リズムについての話など。

身長・体重測定も。予約不要。当日は、対象者のみのご利用

■わくわくキッズ
▽日時 6月23日 (火)

①午前9時30分②午前10時45分③午後1時30分

各回定員15人 (予約)

13) へ

13) へ

鴨川七里®

—晩秋の希少な逸品—
えだまめオーナーを募集

鴨川七里オーナー制委員会では、「鴨川七里®」のオーナーを募集しています。鴨川七里は、鴨川に古くから伝わる在来種のえだまめで、芳醇な甘みと香りが特徴。オーナーの皆さんには、自分の区画を自由に収穫していただきます。どうぞ、気軽にご参加ください。

■場 所
下小原地区 (370区画)、細野地区 (345区画)、東条地区 (285区画)、西条地区 (100区画)、横渚地区 (100区画)

■区 画 1区画 (15㎡程度) 3,000円

■収穫時期 10月24日 (土) から11月上旬を予定

■申し込み 6月15日 (月) までに、鴨川市商工会 [FAX (7092) 0579] へ。問い合わせは同会 ☎ (7096) 6500) へ

スマホで読める！

「広報かもがわ」

登録はお済みですか？



市では、4月1日から、無料アプリ「i広報紙」による広報かもがわの配信をスタートしています。

イベントやお知らせなど、広報の気になる記事を、スマートフォンなどからいつでもチェックできます。まだ登録がお済みでない方は、気軽にご利用ください。

■アプリで読むには

① 下図のQRコードを読み込み

みアプリをダウンロード

② 「i広報紙」を起動し、

「性別」、「生年月」、「お

住まいの地域」などを入力

③ 「利用開始」を押して登録完了！

■i広報紙の特徴

▽最新号が出たらすぐにお

知らせ。バックナンバーも見る事ができます。

▽画面を切り取り、保存し、SNSなどでシェアすることが出来ます。

▽市役所の連絡先を記載した「くらしの電話帳」も掲載。

▽問い合わせ 総務課秘書 広報室 (☎ 7093)

7842)へ

◎ 「i広報紙」はダウンロード、利用ともに無料のアプリですが、アプリ内に広告が表示されます。

この広告は市とは関係ありません。また、情報の受信には通信料が必要となります。

▼お問い合わせ 総務課秘書 広報室 (☎ 7093)

【夏期無料開放】

7月1日から9月30日までの3か月間

鴨川有料道路が無料に！

千葉県道路公社が管理運営する有料道路について、下記期間中は、全車種の通行が終日無料となります。

【夏期無料開放】

■無料期間 7月1日(水)から9月30日(水)まで

■対象路線 (7路線)

鴨川有料道路、千葉外房有料道路、東総有料道路、九十九里有料道路、東金九十九里有料道路、利根かもめ大橋有料道路、銚子連絡道路

■問い合わせ 千葉県道路計画課 (☎043(223)3295) へ

※房総スカイライン有料道路は、無料通行措置を実施中です。詳しくは、道路公社ホームページをご覧ください

掲載記事内容に関するお詫びと訂正

広報かもがわ5月1日号5ページでお知らせした「コミュニケーションの運行時刻」について、一部誤りがありました。

■訂正箇所 北ルート・「改正後の運行時刻表」の「土休日ダイヤ」、

「金山ダム↓鴨川駅西口↓鯛の浦(↓内浦山県民の森)」の第4便の運行時刻

市民および関係者の皆さまには大変ご迷惑をおかけしました。訂正してお詫びいたします。詳しくは、企画政策課(☎7093)7828)へ。

■訂正箇所

主な停留所	4便	(誤)	(正)
金山ダム	15:35	=	15:35
ふれあいセンター	15:32	→	15:42
鴨川市役所	15:37	→	15:47
鴨川駅西口 着	15:41	→	15:51
鴨川駅西口 発	15:46	→	15:56
亀田総合病院	15:53	→	16:03
天津駅前	15:59	→	16:09
小湊駅前	16:07	→	16:17
鯛の浦 着	16:11	→	16:21
鯛の浦 発	16:13	→	16:23
小湊駅前	16:17	→	16:27
三駄田	16:18	→	16:28
内浦山県民の森	16:26	→	16:36

■QRコード

i 広報紙

こちらを読み取り、アプリをダウンロードしてください

市民皆さんのまちづくり活動を応援する「みんなで育て鯛（タイ）！まちづくり支援補助金」の活動団体が決定しました。これは、市民活動団体などが主体となって実施・企画するまちづくりに対して補助金を交付し、活動を支援するものです。



はじめ鯛コース

■少子化対策と子育て支援事業（特定非営利活動法人 吉鴨会）

少子化対策として婚活イベントを開催し、きっかけづくりの場を提供。結婚後の市内への定住を図り、賑わい創世による地域の活性化を推進します。また、子育て家庭に対する育児不安などについて育児支援を行います。

■大山寺修復をとおしたまちづくり事業（大山寺修復を目指す会）

貴重な文化財である「大山寺」を、保全保護の観点から見学会、学習会などを開催し、市民の意識の向上を図ります。また、将来的には、懸案となっている修復についても広くその必要性を啓発し、修復を目指します。

■こどもとおとながつどう「あわアースひろば」事業（Mother Earth ひろば）

子どもたちが安全・安心して育つことを願い、団体・個人が価値観を共有し、つながりをさらに広げていくため、子どもと一緒に誰でも楽しく集える「ひろば」の開催と、情報誌を発行します。

発展させ鯛コース

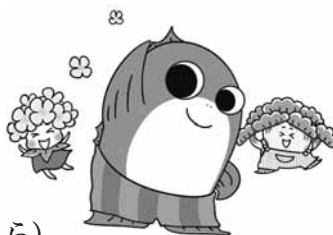

■ゆるゆる体操・ふれあって元気！事業

（特定非営利活動法人 ふれあいサポートさくら）

高齢者・障害者の居場所の提供により、引きこもり防止や認知症悪化防止、簡単な体操などで介護にならない身体をつくります。

■保台古道整備事業（保台古道保存会）

保台古道を整備して、里山保全を図るとともに、補助ロープや案内板を設置し遊歩道としてハイカーなど観光客を誘致します。遊歩道の整備後は、眺望の良い場所に休憩所を兼ねたツリーハウスなどを設置し、観光振興につなげます。

■炭焼きで生きる里山の「かたち」事業（釜沼木炭生産組合）

「炭焼き」文化を受け継ぎ、炭の利用法を発信します。また、里山保全は実際に山に入ることによって管理が行えると考え、安全に作業をするための講習も行い人材を育成します。

■子どもたちの生涯スポーツを通じた育成事業

（南総タグラグビー普及会）

2008年に学習指導要領に採録された「タグラグビー」を通じ、仲間と助け合い、自ら考えて道を開く力、親交を深める場所作りなど、子どもたちの健全育成を図ります。

■ひらつか地区ハイキングプロジェクト事業

（ひらつか地区ハイキング推進部会）

地区内外の来訪者に、ハイキングコースの楽しさを実感してもらい、都市住民との交流を推進します。また、「ひらつかの味工房」の設備整備により、農産物の付加価値や商品価値を高めます。



▲ゆるゆる体操・ふれあって元気！事業

市民ぐるみで「まち」の活性化
活動団体が決定しました！

児童手当の現況届
6月中に提出を

「児童手当」を受けている方の前年の所得や養育状況を確認するため、「児童手当の現況届」の提出が必要となります。

現況届の用紙は対象者に郵送します。6月30日(火)までにふれあいセンターの子ども支援課または、天津小湊支所へ提出してください。

◎この届出をしないと、受給資格があっても6月以降の手当が受けられなくなりますので、必ずご提出ください。

■手当の月額

区分	支給額
3歳未満(一律)	15,000円
3歳～小学校修了前(第1子・第2子)	10,000円
3歳～小学校修了前(第3子以降)	15,000円
中学生(一律)	10,000円
所得制限を超える場合(0歳～中学生)一律	5,000円

※児童の数は、18歳に達する日以後の最初の3月31日までの間にある児童の中で数えます

■所得制限限度額

扶養親族等の数	所得額	収入額(給与所得者の目安)
0人	622万円	833万3千円
1人	660万円	875万6千円
2人	698万円	917万8千円
3人	736万円	960万円
4人	774万円	1,002万1千円
5人	812万円	1,042万1千円

ださい。

■必要な書類

▽国民年金以外の年金に加入している方
▽健康保険被保険者証の写し

▽今年1月2日以降に市内へ転入した方
▽平成27年度の児童手当所得証明書(前住所地の市町村から取り寄せてください)

■支給対象 中学校修了前のお子さん(15歳に達する日以後の最初の3月31日までの間の子)を養育している方

■問い合わせ ふれあいセンターの子ども支援課(☎7093)7113へ

6月から約4か月間

中央公民館の耐震補強工事

市では、中央公民館の「耐震補強工事」に着手します。

これは、大地震に備えた安全・安心な施設を確保するため、補強工事を行うものです。

工事期間は、6月から約4か月を予定しています。期間中は騒音などご迷惑をおかけしますが、ご理解・ご協力をお願いします。

※詳しくは、天津小湊支所の生涯学習課(☎7094)0515へ

全員足して300歳以上に
健康ソフトボール大会

■日時 6月28日(日)午前8時30分から受付

■場所 市営野球場・ソフトボール場

■参加資格 市内に在住または勤務している18歳以上の社会人で、出場選手9人の年齢を足して300歳以上となること。参加費は無料

■申し込み 6月15日(月)までに総合運動施設のスポ

ーツ振興課(☎7093)5111へ。代表者会議は6月23日(火)午後7時から文化体育館で

天津小・鴨川小で
児童クラブの指導員を募集

■天津児童クラブ

▽資格 子育て経験者など(子ども好きな方歓迎)大學生可

▽勤務地 天津小学校内

▽募集人員 若干名

▽雇用開始 随時

▽時給 800円

▽問い合わせ 山田さん(☎090)77277045へ

鴨川児童クラブ

▽資格 保育士や教諭免許の有資格者(なくても可)や子どもが好きな方

▽勤務地 鴨川小学校内

▽募集人員 若干名

▽勤務日

①夏季休業期間中(午前7時30分から午後6時ごろのうち6時間程度)

②平日(放課後から午後6時ごろまで)

③第1・3・5土曜日、学校の振替休業日(午前7時30分から午後6時ごろのう

ち6時間程度(いずれも週3日程度)

▽時給 800円

▽問い合わせ 鴨川児童クラブ(☎7092)3150・午後4時～6時以外は留守電)へ

布ぞうり作り教室
参加者を募集

■日時 1回目(6月27日(土)・28日(日))、2回目(7月11日(土)・12日(日))

いずれも午前10時から正午まで(2日間で一足作る)

■場所 文化財センター(郷土資料館となり)

■内容 古布を使ったオリジナルの草履づくり。参加費は100円(材料費)

■対象者 小学生以上。親子参加可(初心者対象)

■持ち物 古着(大人用Tシャツまたは、ポロシャツなど)3枚程度、定規、裁縫道具(針、糸、裁ちバサミ)、手ぬぐい1本(鼻緒用)、座布団、飲み物

■申し込み 6月21日(日)までに鴨川市民ギャラリー(☎7093)2366へ。

各回10人(定員になり次第締め切り)

6月3日(水)に開会
第2回市議会定例会

平成27年第2回鴨川市議会定例会(6月議会)は、6月3日(水)に開会されます。詳しくは、総務課(☎7093)7829)へお問い合わせください。

6月から来年3月まで
固定資産の実地調査

市では、固定資産税の適正課税を図るため、市内の土地や家屋の「実地調査」を毎年行っています。土地・家屋の現況を調べ

る際には、「身分証明書」を付け「固定資産評価補助員証」を携帯した職員が伺います。皆さんのご協力をお願いします。

■調査期間 6月から翌年3月まで

■対象

▽新築・増改築、用途変更があった家屋

▽分筆・合筆、利用状況の変更があった土地

■調査内容 土地や家屋の現況などについて

■問い合わせ 総務課(☎7093)7832)へ

放射性物質・放射線量の検査結果〔No.84〕

学校給食関係 ⑧学校給食センター(☎7092)1538)

測定品目 (産地)	測定日	検査結果 ベクレル/kg	
		セシウム134	セシウム137
献立ミックス (給食1食分をミキサーでペースト状にしたもの)	5/13	不検出	不検出
冷シメジ(長野県)	5/13	不検出	不検出
ピーマン(茨城県)	5/13	不検出	不検出

※国の安全性を示す基準値 野菜・肉・魚介類など=放射性セシウム100ベクレル/kg以下

焼却灰 ⑧環境課(☎7093)7838)

測定場所・試料名	採取日	測定結果 ベクレル/kg	
		セシウム134	セシウム137
清掃センター 主灰	4/6	不検出	不検出
		不検出	25
衛生センター 主灰	4/3	不検出	41

※一般廃棄物最終処分場に埋立可能な基準=8,000ベクレル/kg

ダイオキシン類の調査結果

市では、焼却施設の運転に伴い、周辺地域への環境に対する影響を調べるため、ダイオキシン類の濃度を測定しています。平成26年度の結果は下表のとおりです。

〔大気環境〕 単位=ピコグラム($\frac{1}{1000}$ g)-TEQ/大気1m³

調査地点	測定年月日	測定値	国の基準
主基 公民館 (屋上)	平成26年5月23日~5月30日	0.0064	0.6以下
	平成26年7月18日~7月25日	0.0099	
	平成26年10月10日~10月17日	0.045	
	平成27年1月7日~1月14日	0.027	
	平均	0.022	

〔焼却施設〕 単位=ナノグラム($\frac{1}{1000000}$ g)-TEQ/排ガス1m³

施設名	測定年月日	測定値	国の基準
鴨川清掃センター	平成26年12月9日	1号炉 0.030	10以下
		2号炉 0.030	

※問い合わせは、環境課(☎7093)7838)へ

守ってー電波のルール

6/1~10は強化期間

総務省では、6月1日(月)から10日(水)まで、「電波利用環境保護周知啓発強化期間」として、電波を正しく利用していただくための周知や啓発、取り締まりを強化しています。

安全で豊かな社会を実現するため、電波はルールを守って正しく使いましょ。

■問い合わせ

▽関東総合通信局
・不法無線局による混信・

妨害(☎03(6238)1939)

・テレビ、ラジオの受信障害(☎03(6238)1945)

・地上デジタル放送の受信相談(☎03(6238)1944)

飼料用米への振り替えて

国・県の助成が受けられます

現在作付けしている「主食用米」を「飼料用米」に振り替えると、国や県の助成が受けられます。

これにより、米価が低迷

する中、主食用米と同じか、それを上回る収入を確保することができません。ぜひ、飼料用米に取り組んでください。

詳しくは、農水商工課(☎7093)7834)または、県生産振興課(☎043(223)2891)へ。

6月28日(日)に
天津小湊地区の一斉清掃

天津小湊地区では、恒例の「一斉清掃」を6月28日(日)に行います。雨天時は7月5日(日)に順延し

ます。時間や場所などは、町内会長さんの指示に従ってください。皆さんのご協力をお願いします。

古紙・古着
雨天時は「資源ごみ」の袋へ

「古紙・古着」は雨にぬれると資源化ができなくなります。雨天時は資源ごみの袋に入れて出すか、次回の収集日に出してください。

※問い合わせは、鴨川清掃センター(☎7093)5300)へ

動物の正しい飼い方月間

6月は、「動物の正しい飼い方推進月間」です。

動物は「命あるもの」です。人と動物との共生に配慮し、次のことに注意して、動物を適切に飼いましょう。

▼動物を飼う前に、周囲に迷惑をかけず、責任を持って最後まで飼うことのできる環境であるかどうか、よく考えましょう。

▼動物には、迷子札やマイクログリップをつけるなど、災害時などに放れてしまっても、飼い主が分かるようにしましょう。

▼飼い犬については、首輪などに「登録鑑札」と「狂犬病予防注射済票」をつけることが狂犬病予防法により義務付けられています。

▼猫は屋内で飼いましょう。猫による他人への迷惑を防止でき、また、病気や交通事故などの危険から猫を守る事ができます。

▼不幸な犬・猫を増やさないよう、不妊・去勢手術をするよう努めてください。やむを得ない事情によりど

うしても飼えなくなった場合は、まず、新しい飼い主を探してください。それでも見つからない場合は、絶対に捨てず、安房健康福祉センター〔☎0470(22)4511〕または、鴨川地域保健センター〔☎(7092)4511〕にご相談をお手伝いします。

なお、安房健康福祉センターでは、犬・猫の正しい飼い方、しつけ方の相談を受け付けています。どうぞ、気軽にご相談ください。

県動物愛護センターのしつけ教室、譲渡会

しつけ教室、譲渡会

■犬のしつけ方教室（随時予約制）

▽基礎講座（先着30組）

・日時 6月14日（日）、7月15日（水）、8月19日（水）

午後1時から2時30分まで（午後0時30分〜受付）

・受講料 無料

▽実技講座（先着30組）

・日時 6月14日（日）午後2時から4時まで（午後1時30分〜受付）、7月16日（木）、8月20日（木）

狂犬病予防注射（追加）

狂犬病の予防注射を済ませていない飼い主を対象に、下記の日程で追加の予防注射を行います。都合のつく時間帯・場所でお受けください。

■期 日 6月9日（火）

■時間・会場

時間	会場	所在地
9:00~9:10	江見公民館	東江見376-5
9:20~9:30	太海公民館	太海2030-2
9:45~9:55	曾呂公民館	仲町590-1
10:15~10:30	市民会館駐車場	横渚808-33
10:45~11:00	田原公民館	太尾368-1
11:25~11:35	大山公民館(旧大山小学校)	金束5
11:45~11:55	吉尾公民館	松尾寺454-2
13:05~13:15	主基公民館	成川34
13:35~13:55	西条公民館	八色1244-1
14:05~14:25	東条公民館	広場1588-1
14:40~14:55	天津小湊公民館	天津1092-7
15:05~15:20	コミュニティセンター小湊	内浦563

◎すでに登録してある犬の飼い主には、登録犬の間診票を郵送します。ご記入のうえ会場にお越しください。

◎今回初めて登録する犬の飼い主は、新規間診票を環境課や天津小湊支所、各出張所で受け取り、ご記入のうえ会場へお越しください。新規間診票はホームページにも掲載してあります。

■手数料（1頭あたり）

▽昨年までに登録を受けた犬＝注射済票と注射料の3,500円

▽今年初めて登録する犬＝注射済票と注射料、登録料の6,500円

※雨天の場合は日程を変更する場合があります。詳しくは、環境課〔☎(7093)7838〕へ

午前9時30分から11時30分まで（午前9時〜受付）

・受講料 3000円

■パピークラス

▽内容 子犬同伴での飼い方やしつけ方を学ぶ

▽日時 6月27日（土）、7月25日（土）、8月22日（土）

時間はお相談

▽受講料 無料

■一般譲渡会

▽内容 センターの成犬や成猫の譲渡

▽日時 6月25日（木）、7月8日（水）、25日（土）、8月27日（木）

午後1時から1時30分まで

人のうごき

5月1日現在 前月との較比

人口	34,032	(+ 38)
男	16,082	(+ 3)
女	17,950	(+ 35)
世帯	14,777	(+ 89)
出生	18	転入 204
死亡	39	転出 145

■飼い主さがしの会

▽内容 犬猫の欲しい方、あげたい方との出会いの場

▽期日 6月14日（日）、7月11日（土）、8月8日（土）

▽受付時間 犬猫の欲しい方 午前9時

時から9時30分まで

・犬猫をあげたい方 午前9時30分から10時まで

◎場所・問い合わせ いずれも県動物愛護センター（富里市）〔☎0476(93)5711〕へ

千葉県射撃場で狩猟免許試験

■日時 6月21日（日）午前8時30分から

■場所 県射撃場（市原市）

■申し込み 6月5日（金）までに申請書を持参し、県

安房地域振興事務所〔☎0470(22)7111〕へ



6月は「食育月間」です



毎年6月は食育月間です。家族が揃った楽しい食卓で栄養バランスのとれた食生活を心がけ、食の安全に対する意識を高めましょう。なお、毎月19日は「食育の日」。地元鴨川の食材を使った料理を作るなど、心も体も元気になりましょう！

麻しん風しん 混合ワクチン(MR)の予防接種

1歳になったら1回、就学前にもう1回

麻しんの感染力は非常に強いと言われ、空気を介して人に感染します。免疫を持っていない人が感染するとほぼ100%発症すると言われていています。

感染すると肺炎、中耳炎を合併しやすく、患者1,000人に1人の割合で脳炎が発症すると言われ、死亡する割合も、先進国であっても1,000人に1人と言われていています。

病気を未然に防ぐためには、予防接種しかありません。次の対象者で、接種が済んでいない方は、早めに接種を受けましょう。

■ 1期対象 1歳～2歳未満

対象者には、1歳になる前に予診票を送ります。

■ 2期対象 幼稚園年長になる年の4月から翌年の3月31日まで (平成21年4月2日生まれ～平成22年4月1日生まれ)

対象者には、今年3月にすでに案内を発送していますので、ご確認ください。

3歳児の健康診査

期 日	対 象	場 所
7月7日(火)	平成23年12月1日～平成24年1月31日生まれの幼児	ふれあいセンター

■受付時間 午後1時から1時30分まで

休日の救急医療機関・救急薬局(6月)

期 日	病 院 名	薬 局 名
7日(日)	東条病院 (内・外科) ☎(7092)1207	鴨川鈴薬局東条店 (広場) ☎(7093)7087
14日(日) 21日(日) 28日(日)	安房地域医療センター (内・外・小児科) ☎0470(25)5111	—

◎毎日24時間体制で受付 (救急当番医ではありません)
亀田総合病院 ☎(7092)2211 (内・外・小児・産・耳鼻・眼科)

ひとりで悩んでいませんか?



相談ごと 無料

【市民相談室】

- ◇毎週火・水・金曜日
火＝午後1時～6時30分
水・金＝午前9時～午後3時30分
- 市役所1階市民相談室
☎(7093)7852
- ・行政全般についての疑問や要望、意見など

【家庭児童相談室】

- ◇毎週月・火・木・金曜日
午前9時～午後4時
- ふれあいセンター
- ・育児の不安や子どもと家庭の問題など。問い合わせは子ども支援課 ☎(7093)7113)へ

【人権・行政相談】

- ◇6月18日(木)午前10時～午後3時
- 吉尾公民館 ☎(7097)1111)
- ・人権問題や市役所の仕事など。当日は電話相談も受け付けます。問い合わせは、総務課秘書広報室 ☎(7093)7827)へ

【公証人の遺言などの相談会】

- ◇6月23日(火)午後1時～4時
- 市役所4階 会議室
- ・遺言や任意後見、尊厳死宣言、離婚などの公正証書作成に関する相談会。申し込みは館山公証役場 ☎0470(22)5528)へ(要予約)

【クレジットサラ金相談】

- ◇毎週水曜日 午後1時20分～4時20分(祝日は休み)
- 市商工会
- ・借金問題でお困りの方を対象に弁護士が相談を受付。相談は初回のみ無料。相談を希望する方は、事前に鴨川法律相談センター ☎043(227)8972)へ

【税の相談】

- ◇6月16日(火)午前10時～午後3時
- 税理士会館山支部(館山市)
- ・所得税や相続税など、税に関する相談を税理士が受付。申し込みは事前に同支部 ☎0470(23)4132)へ

【こども急病電話相談】

- ・夜間にお子さんの具合が急に悪くなったとき、「医療機関で受診した方がいいか、家で様子をみても大丈夫か」どうか、看護師や小児科医が電話で相談に応じます。
- ◇午後7時～10時受付(年中無休)
- ☎#8000
- ダイヤル回線の方は ☎043(242)9939)へ
- ★緊急・重症の場合は迷わず「119番」してください

TOWN 情報

みんなの 掲示板

このコーナーでは、地域の行事や活動など、皆さんからの情報をお待ちしています！提供いただける方は、発行日の1か月前までに総務課秘書広報室広報広聴係へご連絡を。

☎(7093)7842

イベント・催し

長狭高校文化祭「蒼風祭」

日時 6月20日(土)午前10時～

場所 長狭高等学校

内容 各クラスや部活動などによる模擬店や展示発表のほか、PTAによるバザーや同窓会企画など。城西国際大学や亀田医療大学も参加。駐車場はベイシア(国道側のみ)をご利用ください

問い合わせ 長狭高校の佐々木先生 ☎(7092)1225 へ

「愛石」の展示会

期日 6月6日(土)・7日(日) 午前9時～午後5時(7日は午後4時まで)

場所 みんなみの里(入場は無料)

内容 会員が日ごろ河川や海、山で採石した愛蔵石約25点を展示。新規会員も募集中

問い合わせ 房総鴨川石友会の鈴木さん ☎(7096)0386 へ

参加者の募集

文化庁補助事業 「子どもおどり教室」

日時 6月13日(土)～月2回、午前10時～正午

場所 寿流鴨川教室(横渚1167)

内容 対象は3歳から小学6年生までの子どもと保護者。着物と足袋を着用し、扇子を持って本格的な日本舞踊を習得。受講料は無料(光熱費500円のみ徴収)。全16回の稽古後、発表会を実施

申し込み 6月6日(土)までに「鴨川市伝統文化の会」の松本さん ☎090(2307)1429 へ。定員30人

文化庁補助事業 鴨川伝統文化「書道教室」

日時 6月13日(土)、7月11日(土)、8月1日(土)・8日(土)・15日(土)、9月12日(土)、10月10日(土)[全7回]いずれも午後1時～3時

場所 東条公民館

内容 筆の持ち方から指導。手書きの文字への興味を広げ、制作する喜びを学ぶ。参加費は1人1回500円。筆記用具と作品を入れる袋を持参。1回のみも可

申し込み 鴨川伝統文化書道教室事務局の豊田さん ☎090(7841)7806 へ。定員20人

硬式テニス愛好会

開催日 平日週2回午前10時～正午

場所 市内テニスコート

内容 硬式テニスに興味のある方。初心者など歓迎
※参加費や場所など詳しくは、吉田さん ☎090(2724)8118 へ

講座・講演

カルチャースチワード養成講座

日時 6月28日(日)～来年3月13日(日)午前10時30分～正午[全10回]毎月第4日曜日に開催

場所 ふるさと帰郷支援センター

内容 歴史文化遺産を次世代に伝える人材養成を目的に2年制の前期受講生を募集。全10回出席できる方を基本的に定員8人。参加費は年間3,000円

申し込み 鴨川市の文化遺産を活かした地域活性化実行委員会 ☎090(8840)1873 へ

安房地区手話奉仕員養成講座

日時 7月30日(木)～来年3月10日(木)[全27回]いずれも午後1時～3時

場所 和田地域福祉センターやすらぎ(南房総市)

対象者 手話通訳者を目指す方、「手話奉仕員養成講座」の前期を修了していない方

受講料 無料(実技講義テキスト代3,240円、フォローアップテキスト1,080円、日本聴力障害新聞3,900円の実費負担あり)

申し込み 6月30日(火)までに千葉聴覚障害者センター ☎043(308)6373 または[FAX043(308)6400] へ。定員20人

介護支援専門員の 実務研修受講試験

日時 10月11日(日)午前10時～正午

受験資格 保健・医療・福祉分野の有資格者などで一定期間以上の実務経験がある方

申し込み 7月8日(水)までに簡易書留で県社会福祉協議会へ。申込書は、ふれあいセンターにもあります。詳しくは同協議会 ☎043(204)1610 へ

本がダイスキ! 図書つうしん

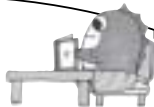

◎授乳コーナーもご用意しています
※詳しくは、市立図書館 ☎(7092)0312 へ

おひざにだっこのおはなし会

6/11(木) 午前10時～10時30分 市立図書館

0歳から3歳児までの乳幼児を対象に、おひざの上での絵本の読み聞かせや手遊び、わらべうたなど。参加費は無料。

絵本のタイトル

- ▶「みずたまりちゃん」
- ▶「たまごのあかちゃん」(大型絵本)



かもがわ まちかど フォト

広報取材中に出会った、「輝いている皆さん」を紹介しします!



ゴールデンウィークに賑わい 棚田オーナーが田植え



5月2日(土)・3日(日)の2日間、長狭地区の大山千枚田で、棚田オーナーの皆さんによる田植えが行われました。この制度は、市内5集落で取り組んでおり、ゴールデンウィークには、全集落で264組のオーナーが市内外から訪れました。中には、10年以上参加しているオーナーもあり、膝まで泥に浸かりながら慣れた手つきで田植えを行っていました。また、泥んこになって遊ぶ家族連れのグループもみられ、それぞれの田植えを楽しんでいました。

6月15日は県民の日 施設が一部無料に

千葉県民は、次の施設が無料または割引でご利用できます。来場には、免許証や学生証などを持参してください。

- 県立鴨川青年の家【☎(7093)1666】
▷施設使用料は無料(宿泊施設は有料)・要予約
- 太海フラワー磯釣りセンター【☎(7092)1311】
▷入園料は無料(市民はいつでも無料)
▷犬猫ランドの入場料 ・大人1,200円→600円
・小学生以下600円→300円
- 名勝 仁右衛門島【☎(7092)3456】
▷県内に住んでいる方または在学中の方
・大人1,350円→800円 ・高校生以下は無料
- 鴨川シーワールド【☎(7093)4803】
・高校生以上2,800円→2,000円 ・中学生以下は無料
※6月1日(月)~30日(火)は「県民感謝月間」。ホームページから専用クーポン券を印刷・持参すると高校生以上2,000円、中学生以下500円の特別優待、さらに園内利用券500円付き
- 鯛の浦遊覧船【☎(7095)2318】
▷乗船料が割引(市民は無料)
・中学生以上950円→500円 ・小学生480円→250円
・小学生未満は無料
- マザー牧場【☎0439(37)3211】
▷6月1日(月)~15(月)は「県民の日感謝ウィーク」
・大人1,500円→1,300円 ・子ども(小学生以下)は無料



広報かもがわ平成27年6月1日号
毎月1・15日発行
No. 275

発行/鴨川市

〒296-8601
千葉県鴨川市横渚1-4-50

編集/総務課秘書広報室
広報広聴係
ホームページ
http://www.city.kamogawa.jp/
TEL04(7093)7842
FAX04(7093)7850

平成27年
10月1日
実施

国勢調査
2015

もしもの時...安心と信頼の

JA葬祭 24時間受付

☎0120-015-0983

ご自宅・寺院・虹のホールでの
ご葬儀を承ります

ご葬儀・法要・事前相談・お見積りは
JA葬祭へ

有料
広告