

2017
広報 **1** 月15日号
かもがわ
No. 314



CONTENTS
主な内容

市キャラクター
たいよう君・ななちゃん・まつー

12月市議会定例会が閉会	2~3
新実入トンネルの掘削工事がスタート	3
コンビニ交付サービスがスタート	4~5
新しい民生委員などを紹介します	6
暮らしの情報	7~9
タウン情報、カメラニュース	10~12



寒さに負けず「ハバノリ摘み」

天津小湊地区で解禁

天津小湊地区の岩場で、ハバノリ摘みが解禁されました。ハバノリは食べると「ハバが利く」として、新年にかかせない縁起物。波打ち際の岩場に生える海藻で、気温や水温が低下した11月下旬から芽を出します。取りすぎによる資源枯渇を防ぐため、同地区では毎年12月中旬と1月中旬の各1日1時間半だけ漁が解禁されます。青空が広がる12月のある日、市内の海岸では漁師さんが冷たい海に浸かりながら、手際良くハバノリを摘む光景を見ることができました。

12月2日（金）に開会し、20日間の会期で審議が行われていた平成28年第4回鴨川市議会定例会（12月議会）は、全議案を原案どおり可決して12月21日（水）に閉会しました。

当初の議案は、条例の制定や平成28年度補正予算など22件でしたが、最終日に議会運営委員会から「市議会議員の議員報酬及び費用弁償等に関する条例の一部を改正する条例の制定について」、「地方議会議員の厚生年金への加入を求める意見書について」の議案2件が提出されました。可決された議案の主な内容は、次のとおりです。

条例の制定など24議案を可決

12月市議会定例会が閉会

条例の制定

■農業委員会の委員及び農地利用最適化推進委員の定数を定める条例

制度改正に伴い、農業委員会の委員の定数を12人、新たに設置する農地利用最適化推進委員の定数を14人とするともに、農地利用最適化推進委員の報酬を月額2万5000円と定めるものです。

なお、この新制度への移行は、現在の農業委員会委員の任期（平成29年8月10日まで）満了後となります。

条例の一部改正

■市税条例

法改正に伴い、一定の再生可能エネルギー発電設備に係る固定資産税について、

課税標準の特例割合を定めるものです。

また、平成29年1月1日から、個人の市民税の課税において「特例適用利子等及び特例適用配当等」に係る所得を分離課税とするものです。

■社会体育施設の設置及び管理に関する条例

平成29年3月31日をもって、成川運動広場を廃止するものです。

■障害者介護給付費等審査会の委員の定数等を定める条例

平成29年4月1日から、障害者介護給付費等審査会の委員の任期を3年とするものです。

■介護保険条例

平成29年4月1日から、介護認定審査会の委員の任期を3年とするものです。

■指定地域密着型サービスの事業の人員、設備及び運営に関する基準を定める条例

地域密着型サービスに地域密着型通所介護が創設されたことに伴い、その事業の人員、設備および運営に関する基準を定めるものです。

財産の無償貸付

子育て総合支援センター施設の利活用のため、（一）社）こども未来共生会に対し、平成29年4月1日から



▲子育て総合支援センター

みいり (仮称) 新実入トンネルの 掘削工事が本格スタート



県が整備を進めている国道128号「(仮称)新実入トンネル」の掘削工事が本格的に始まりました。これは、現在の実入トンネル周辺の道路が災害や事故などで通行止めとなった場合の迂回路となる代替道路を確保するため、整備を進めているものです。

12月23日(金・祝)には、掘削工事の安全祈願祭が同トンネル前で行われ、工事関係者や地元代表者などが多数出席。トンネルの本格的な掘削作業に向けて、工事の無事故を祈願しました。

トンネルの総延長は683m、幅員は車道3.25m×2車線。トンネル掘削工事は来年9月末までを予定しています。工事期間中はご迷惑をおかけしますが、ご理解とご協力をお願いします。

■問い合わせ 県安房土木事務所鴨川出張所(☎(7092)1107)へ

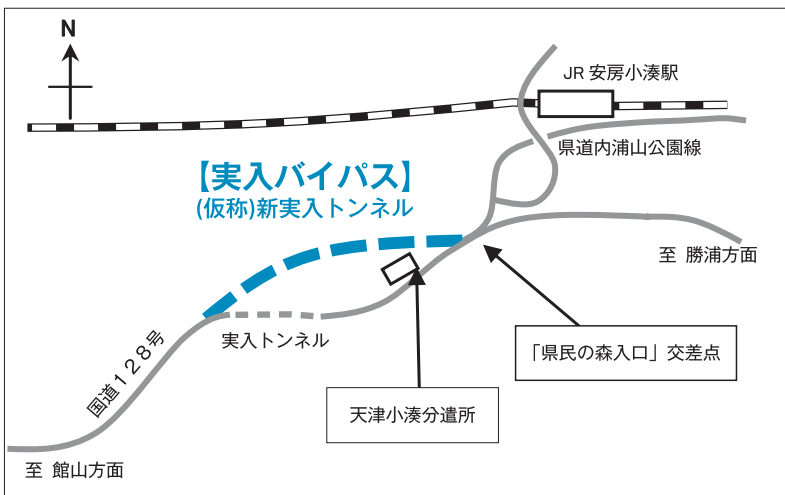

30年間、敷地と建物を無償で貸し付けるものです。

指定管理者の指定

公の施設の管理を行う「指定管理者」として、次の団体をそれぞれ指定するものです。指定の期間は、平成29年4月1日から平成34年3月31日までです。

▽福祉作業所Ⅱ(福) 鴨川

市社会福祉協議会(服部克巳会長)

▽天津小湊観光会館Ⅱ(一社) 鴨川市観光協会(鈴木健史会長)

▽芝町コミュニティセンターⅡ 芝町内会(長尾俊明会長)

平成28年度補正予算

■一般会計(第4号)

480万8千円を減額し、補正後の予算総額は166億4947万6千円となりました。

今回の補正で追加した主な事業は次のとおりです。▽旧小湊中学校改修工事に係る設計業務(340万2千円) Ⅱ旧小湊中学校を活用し、子どもや高齢者などが集える多世代交流施設を平成29年度に整備するため、

改修工事に係る実施設計を行います。

▽有害鳥獣対策事業(1702万円) Ⅱ広域化する有害獣による農作物被害の軽減を図るため、捕獲駆除を推進するとともに、駆除した野生獣の食肉利用を推進するため、処理加工施設に整備する急速冷凍庫などの購入費の一部を補助します。▽図書館空調設備更新事業

(5329万8千円) Ⅱ老朽化により利用に支障が生じている図書館の空調設備について、更新工事を実施します。

■介護保険特別会計(第3号)

保険給付費など1億1033万4千円を追加し、補正後の予算総額は44億2059万9千円となりました。

1月23日(月)から

住民票など 各種証明書が コンビニで 取得できます

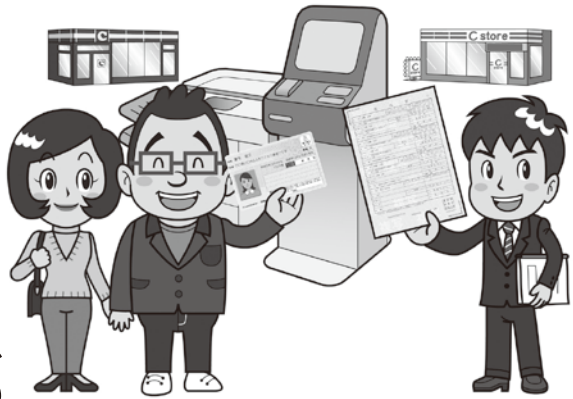

利用には
マイナンバーカードが
必要です!!



マイナンバーカードは、顔写真付きでICチップが入ったプラスチック製カードです。

いつでも

午前6時30分から
午後11時まで、
土・日曜日、祝日も
取得できます。

どこでも

市内はもちろん、全国
のコンビニで取得で
きます。(マルチコピー
機設置店舗に限る)

簡単に

申請書の記入は不要。
銀行ATMのような画
面で操作できます。

1月23日(月)から、個人番号カード(マイナンバーカード)を使い、全国のコンビニエンスストア(コンビニ)に設置されているマルチコピー機により、住民票や印鑑登録証明書、戸籍謄本・抄本、戸籍の附票など各種証明書を取得できるサービスが始まります。これにより、土・日曜日や祝日、夜間など市役所が開いていない場合や市外にいる場合でも、最寄りのコンビニで各種証明書を取得できます。このサービスの利用には、顔写真付きの「マイナンバーカード」が必要です。

- 利用に必要なもの
- ▽マイナンバーカード
- ※利用者証明用電子証明書の暗証番号(数字4ケタ)の入力が必要
- 利用時間 午前6時30分から午後11時まで
- ※年末年始(12月29日～1月3日)および機器メンテナンス日を除く
- 利用できるコンビニ
- 全国のセブンイレブン、ローソン、ファミリーマート、サークルKサンクス、ミニストップなど



ご注意ください

次の方はコンビニ交付で証明書を取得することができません。窓口にてご請求ください。

- ▽15歳未満の方
- ▽転出届を出した方
- ▽成年被後見人および成年被後見人と同一世帯の方
- ▽DVなどの支援措置を受けている方および支援措置を受けている人と同一世帯の方 など
- ※暗証番号を3回間違えるとロックがかかりコンビニ交付ができなくなります。ロックの解除は個人番号カードを持参し、市民生活課窓口へお越しください。

「情報公開制度」と 「個人情報保護制度」

情報公開制度

市が保有する公文書（文書・図面・写真など）を、皆さんの求めに応じて開示するものです。

■開示請求ができる方

- ▽市内在住または、在勤・在学の方
- ▽市内に事務所・事業所を持つ個人・法人・その他の団体
- ▽市の事務事業に利害関係がある方（利害関係にかかる情報に限る）

■開示請求ができる公文書

市の職員が職務上作成し、または取得した文書などで、組織的に用いるものとして市が保有しているもの（開示できないものもあります）。

■請求の方法

「公文書開示請求書」に必要事項を記入のうえ提出

■開示にかかる費用

1件につき300円（写しが必要な場合は、別途費用がかかります）

個人情報保護制度

市が保有する個人情報の取り扱いについて基本的なルールを定め、自己情報をコントロールする権利を保障するものです。

■個人情報とは

氏名、住所、生年月日など、その情報で特定の個人が識別できるもの

■自己情報の開示

市が保有する個人情報は、どなたでも自分の個人情報について、開示請求をすることができます。

■開示請求ができる個人情報

市の職員が職務上作成し、または取得した個人情報で、組織的に利用するものとして市が保有しているもの（公文書に記録されているものに限る）。ただし、開示できない情報もあります。

■請求の方法

「保有個人情報開示請求書」に必要事項を記入のうえ提出（本人確認が必要）

■開示にかかる費用

無料（写しが必要な場合は、別途費用がかかります）

■自己情報の訂正、利用停止

開示された個人情報に事実の誤りがあったときは、訂正の請求をすることができます。また、個人情報が不適正に取り扱われていることがわかったときは、利用の停止の請求をすることができます。

※詳しくは、総務課〔☎（7093）7829〕へ

■操作方法

- ①コンビニへ本人が「マイナンバーカード」を持参
- ②コンビニに設置されているマルチコピー機で「行政サービス」を選択
- ③所定のカード置き場にマイナンバーカードを置き、カードの暗証番号（数字4ケタ）を入力
- ④画面の案内に従って、必要な証明書を選択
- ⑤マルチコピー機に手数料を投入
- ⑥必要な証明書がコピー機から出てきます



利用後は、マイナンバーカードの取り忘れに十分注意してください。

■取得できる証明書と手数料

証明書の種類	手数料	備考
住民票	300円	▽鴨川市に住民登録がある本人または同一世帯の方の現在の住民票 ▽本籍、続柄、マイナンバーの記載の有無を選択できます ▽住民票コードは記載できません
印鑑登録証明書	350円	▽鴨川市で印鑑登録している本人の証明書
戸籍証明書 (戸籍謄本・抄本)	450円	▽鴨川市に本籍がある本人または同一戸籍の方の現在の戸籍謄本・抄本 ▽除籍や改製原は取得できません ▽戸籍の届け出（出生や婚姻など）を受理後、コンビニで証明書を取得できるまで、数日かかります
戸籍の附票	350円	▽住所は市内・市外どちらでも構いません

申請しよう マイナンバーカード！

コンビニ交付を利用するには、事前に「マイナンバーカード」を取得してください。マイナンバーカードの交付を受けるには、申請が必要です。詳しくは、12月15日号の広報かものがわをご覧ください。



◎もっと詳しく知りたい方は、
「マイナンバー」 で検索

本籍が鴨川市で、住所は鴨川市以外の方が戸籍証明書や附票をコンビニで取得するには、初回のみマルチコピー機かパソコンにて利用登録が必要です。登録完了まで1週間程度かかります。

または、コールセンター ☎0120 (95) 0178
市民生活課マイナンバー担当 ☎ (7093) 7855

福祉に関する悩み・相談は地区の民生委員などへ

厚生労働大臣から委嘱を受けた、民生委員・児童委員、主任児童委員(制度ボランティア)の皆さん78人が新たに決まりました。いずれも任期は3年です。委員の皆さんは、市内それぞれの担当地区において、住民の身近な相談相手となり、福祉による支援を必要とする方を行政や適切な専門機関へつなぐパイプ役を務めます。また、妊娠中の方や子育て中の方の不安や悩みに関する相談も受け、支援を行います。福祉サービスや子育てなどについて、わからないことや悩んでいることがあれば、各地区の民生委員などへ気軽にご相談ください。相談の秘密は守られます。

■民生委員・児童委員

(敬称略)

地区	氏名	電話番号	担当地区	地区	氏名	電話番号	担当地区	
鴨川	藤平 与志子	7092-0222	大浦上	大海	梅林 洋子	7099-7277	江見吉浦・江見太夫崎・天面	
	鎌田 一美	7092-2106	大浦下		橋本 達男	7092-3224	大海	
	磯貝 和子	7092-4701	川口東		鈴木 孝一	7092-3486	大海浜	
	戸田 和子	7092-0007	川口西		鈴木 修三	7092-9701	宮・代・二子	
	山田 厚弘	7092-1873	岡貝渚		志田 吉男	7092-9580	仲町・上・東	
	松井 良枝	7092-1505	前原下		鳥居 佳一	7092-9831	畑	
	白井 和枝	7092-0038	前原上		佐藤 俊一	7092-9944	西	
	相原 聡子	7092-2339	横渚駅前・芝・昭和通り		平野 久夫	7095-2695	1区	
	福原 由里子	7092-0201	横渚洲崎・六軒町・中央通り		大藤 眞弘	7095-2215	2区～3区	
東条	川名 清	7092-3689	横渚屋敷町・大横渚	平野 ますみ	7095-2084	4区		
	庄司 英一	7092-4325	広場南	四宮 文子	7095-2607	5区～6区		
	市川 能成	7092-1621	広場北	小林 清則	7095-2536	7区・9区		
	高橋 嘉代子	7092-4184	東町1	小林 晴恵	7095-2766	8区・10区		
	高濱 弘子	7093-7650	東町2	石渡 利夫	7095-2388	11区・14区		
	吉田 實	7092-5072	西町	廣瀬 ひろ子	7095-2886	12区～13区		
	小島 一成	7092-4554	和泉	影山 廣子	7094-1472	新町		
	杉浦 あい子	7092-5977	花房・粟斗	栗野 陽子	7094-0324	谷町		
	西条	山田 恵子	7093-3877	八色	須金 昶雄	7094-0397	橋本	
渡邊 正		7093-3656	打墨	寺尾 勝彦	7094-0205	仲宿・浜町		
榎本 豊		7092-3188	滑谷	酒井 正廣	7094-0246	城戸1～6組・15組		
田原		佐生 好一	7092-5136	池田・押切・太田学	池田 一男	7094-0876	城戸7～14組	
		庄司 和幸	090-8720-6777	太尾(滝山除く)・川代・坂東	長谷川 昌子	090-5537-5839	芝1～8組・17組	
		鎌田 勝巳	7092-3867	竹平・京田・日摺間・金山	今井 眞知子	7094-0270	芝9～16組・18・19組	
大岡山		高松 喜久子	7092-2816	太尾(滝山のみ)・大里・来秀	高瀬 てい子	7094-2023	引土	
		原 宏美	7098-0310	平塚	西川 さち子	7094-0633	東町	
		原 孝夫	7098-0477	金束	徳道 榮一	7094-0811	恵車・仲町	
	高梨 良一	7098-0011	古畑・奈良林	吉田 千枝子	7094-0802	西町		
	川名 敏照	7098-1677	佐野・釜沼	村尾 佳子	7094-1542	清澄		
	金本 恵忍	7098-0207	大幡	神作 馨	7094-1871	四方木		
	高梨 逸男	7097-0173	北風原・横尾	■主任児童委員 (敬称略)				
	吉尾	渡邊 八重子	7097-0771	細野・寺門・松尾寺	地区	氏名	電話番号	担当地区
		早川 八重子	7097-1333	仲・大川面	鴨川	立野 慶子	7092-1274	鴨川地区
佐久間 英夫		7097-0726	宮山・八丁	川	影山 妙慧	7093-3438		
主基		鈴木 信子	7097-0230	北小町	長狭	粕谷 眞理子	7097-0180	長狭地区
		田村 恵子	7097-1171	南小町	江	川名 真弓	7097-1049	
		松本 敏男	7097-0334	成川	見	根本 礼子	7092-9800	江見地区
佐藤 伴夫		090-6156-1058	上小原・下小原	天津小湊	石塚 則子	7092-9007		
江見		石井 美枝子	7096-1570	江見東真門・江見西真門・江見外堀	川崎 まゆみ	7094-2156	天津小湊地区	
		渡邊 和子	7096-0635	江見内遠野・東江見・西江見・西山	梶 恵子	7095-3259		
	水野 文雄	7096-0312	江見内遠野・東江見・西江見	※詳しくは、ふれあいセンターの福祉課 ☎(7093)7112 へ問い合わせください				
川名 俊	7096-0713	江見青木・東江見・西江見						

新しい人権擁護委員に

長谷川氏・本吉氏を委嘱

市の人権擁護委員に、長谷川昌明氏（粟斗）と本吉由美子氏（天津）が法務大臣から新たに委嘱されました。任期は3年です。人権擁護委員は、隣近所や家庭内のもめごと、いじめや差別など人権問題の相談に応じています。



長谷川 昌明氏



本吉 由美子氏

市では、毎月1回、「人権・行政相談」を市役所などで行っています。どうぞ、気軽にご利用ください。当日は電話相談も受け付けます。

■日時 1月18日（水）午前10時から午後3時まで

■場所 天津小湊支所2階

■問い合わせ 総務課秘書

広報室 ☎（7093）78

27へ
2月16日から開設
確定申告書の作成会場

館山税務署では、次のとおり確定申告書の作成会場を開設します。会場では、職員などが申告書作成のアドバイスを行います。

■開設期間 2月16日（木）から3月15日（水）までの平日

■受付時間 午前8時30分から午後5時まで

■場所 館山税務署

◎平成28年分の申告からマイナンバーの記載が必要で、マイナンバーカードや個人番号が確認できる書類、免許証などの身元確認ができる書類をお持ちください。

※作成済みの還付申告書は2月15日（水）以前でも受け付けます

税理士による
確定申告の無料相談会

小規模納税者・年金受給者、給与所得者を対象に、税理士による無料相談会を開催します。

■期日・場所
▽2月7日（火） Ⅱ 鴨川市役所4階大会議室
▽2月8日（水）・9日（木） Ⅱ 館山市コミュニティセンター
■時間 いずれも午前9時30分から正午まで、午後1時から3時30分まで

※印鑑や申告書、筆記用具、計算機、領収書、源泉徴収

「給与支払報告書」
「償却資産申告書」

▶提出期限は1月31日（火）です。期日までに税務課へ必ず提出を。

1月の納税

- ・市 県 民 税（第4期）
- ・国民健康保険税（第7期）

▶納期限は1月31日（火）です。土・日曜日、祝日の納付は、納税通知書を持参のうえ、市役所1階の総合窓口をご利用ください。

◎いずれも問い合わせは、税務課 ☎（7093）7832へ

至急納付ください
自動車税の滞納整理を強化

県では、自動車税の未納額の縮減のため、3月までを「滞納整理強化期間」とし、給与・預金・自動車などの差し押さえを一層強化します。

自動車税が未納の方は、至急納付してください。

■問い合わせ 館山県税事務所 ☎0470(22)7117へ



社会福祉職や看護師職など
市職員を募集

票、マイナンバーに係る本人確認書類などをお持ちください

◎詳しくは、いずれも館山税務署 ☎0470(22)0101へ

②採用職種 ①社会福祉職
②看護師職
③採用人員 ①1人、②2人

■受験資格
①昭和56年4月2日以降に生まれた者で、次のすべての要件を満たす者
・社会福祉士の資格を有する者
・医療相談援助業務の職務経験が1年以上ある者

②昭和46年4月2日以降に生まれた者で、看護師または准看護師の資格を有する者または平成29年3月31日までに資格取得見込みの者

■採用日 平成29年4月1日（土）

■申し込み 1月16日（月）から1月27日（金）までに市役所3階の総務課 ☎（7093）7829へ。受験案内・申込書などは、総務課に備えてあるほか、ホームページでもダウンロードできます

■試験日など
▽日時 2月15日（水）
▽場所 鴨川市役所
▽試験 口述試験

■問い合わせ 総務課 ☎（7093）7829へ



ご意見を募集（パブリックコメント）

「鴨川版CCRC構想」

「鴨川プラチナタウン構想」（原案）

市では、「鴨川版CCRC構想（鴨川プラチナタウン構想）（原案）」へのご意見（パブリックコメント）を募集いたします。構想は、市ホームページや市役所1階「市政情報コーナー」などで閲覧できます。

対象は、市内に在住または在勤、在学中の方、市内に事務所または事業所がある個人・法人、その他の団体などです。ご意見は、期限までに企画政策課へご提出ください。提出されたご意見は、構想を決定する際の参考とさせていただきます。ただくとともに、市の意見を付けて公表します。（個人情報は公表しません）

■計画期間 平成33（2021）年度まで

■募集期限 2月13日（月）まで

■意見提出先・問い合わせ 企画政策課（☎7093）7828）へ

鴨川版CCRC構想

「鴨川プラチナタウン構想」（原案）



東京圏を始めとする地域の高齢者が、自らの希望に応じて本市に移り住み、地域社会において健康でアクティブな生活を送るとともに、医療・介護が必要な時には継続的なケアを受けることができるような環境づくり（CCRC=Continuing Care Retirement Community）を進めようとする構想です。

予防と早期発見を目指し「虐待防止講演会」

市虐待防止啓発企画会議では、虐待防止に対する理解を深めてもらうため、講演会を開催します。

■日時 2月4日（土）午後1時30分から3時30分まで（受付は午後1時から）

■場所 亀田医療大学学生会館

■内容 虐待の予防と早期発見を図るため、亀田総合病院の大上俊彦氏と鴨川ひ

まわり基金法律事務所所長の岡本吉平氏による講演。聴講は無料

■申し込み 1月27日（金）までにふれあいセンターの福祉課（☎7093）7112）へ。先着100人

参加者を募集
認定農業者制度の研修会

市では、効率的・安定的な農業経営を目指す農家の皆さんを対象に、農業（認定志向）研修会を開催します。

認定農業者の方、これから認定農業者になろうとお考えの方、農業経営規模の拡大に興味がある方は、どうぞ気軽にご参加ください。また、これから認定農業者になろうとお考えの方へは、個別相談会の案内も予定しています。

■日時 1月31日（火）午後2時から

■場所 市役所4階大会議室

■内容

▽認定農業者制度の概要説明

▽農業経営の各種制度

▽研修

シートの提出はお早めに「かもがわ健康ポイント」

市が実施している「かもがわ健康ポイント実証事業」シートの提出期限は、1月31日（火）です。シートを提出しない方は、健康推進課までお問い合わせください。



■問い合わせ 健康推進課 [☎(7093)7111] へ

■問い合わせ 農水商工課（☎7093）7834）へ

安房農協鴨川支店・江見支店で

■日時 2月2日（木）午前9時から10時まで

■回収場所 JA安房鴨川支店と江見支店の各集荷場

■回収品目

▽農業用廃ビニール（ハト目を取り除き、つづら折り

で小さく重ねる）

▽ポリエチレン（同じ材質

のひもで幅約8センチに縛り、

まとめる）

▽肥料袋（袋の上部切れ端

をひも代わりにし、崩れない

ようにしぼりまとめる）

▽マイカー線（同線で幅約

80センチに縛る）

■費用 1キタあたり10円

※未登録の方は、印鑑を持

参のうえ、事前に農水商工

課（☎7093）7834）

で登録（無料）をお願いします

2月10日までに申し込みを

狩猟免許の試験

県では、法律に基づき、

狩猟免許試験を実施します。

■日時 3月5日（日）午後8時30分から

■場所 南房総市三芳農村

環境改善センター

■申し込み 2月3日（金）

から10日（金）までに申請

書を持参し、県安房地域振

興事務所（☎0470）（22

7111）へ

提案
団体を
募集

市民活動を応援します

みんなで育て鯛！
まちづくり
支援補助金



相談は事前にご連絡を

市では、非営利で自主的に事業を企画し実施する市民団体に対し、次のとおり支援補助金を交付しています。コースは2種類。企画政策課へ直接「提案書」を提出することで申し込みとなります。

要件や条件などがありますので、詳しくは事前にご相談ください。受付期間は、1月30日（月）から2月27日（月）まで。募集要項と様式は同課で配付するほか、市ホームページからもダウンロードできます。

はじめ鯛！コース

これからまちづくり活動を始めようとする市民団体などの立ち上げを支援するコースです。

- 補助金額 10万円以内
- 交付回数 1団体1年度につき1回【1回限り】
- 補助率 10分の10

発展させ鯛！コース

現在取り組んでいるまちづくり活動をさらに充実、自立、発展させたい市民団体などを3回にわたり支援するコースです。

- 補助金額 50万円以内
- 交付回数 1団体1年度につき1回【3回限り】
- 補助率 1回目→10分の10、2回目→3分の2、3回目→2分の1

◎問い合わせ 市役所3階の企画政策課【☎(7093)7828】へ

水道管の凍結にご注意
市販の保温材料などで工夫を

気温が氷点下4℃以下になると、水道水が蛇口や水道管の中で凍結しやすくなります。

北側で日が当たらない場所や風当たりの強い所でむき出しになっている水道管は、市販の発砲スチロール製の保温材料などで保温するなど、外気に直接触れない工夫をしましょう。

※問い合わせは、鴨川市水道事業指定給水装置工事業者または水道局【☎(7093)1000】へ

田畑などの「野焼き」

近隣住民への配慮や防災などの理由から、田畑などで野焼きをする場合は、届け出が必要です。

野焼きの日時や場所を農工商工課【☎(7093)7834】と鴨川消防署【☎(7093)2131】へ届け出てください。

気軽に「参加ください」
第2回市民スポーツ大会
ゴルフ競技

市民ゴルフ大会実行委員会と体育協会ゴルフ部会の共催による「市民スポーツ大会ゴルフ競技」が、次の内容で開催されます。

- 日時 3月22日（水）
- 会場 鴨川カントリークラブ

◎申し込み方法やプレー費、ルールなど、詳しくは2月1日号の広報誌でお知らせ

江見学童クラブの
支援員を募集

- 職種 支援員
- 募集人員 若干名
- 業務内容 学童児童の保

します
※この大会は、8月下旬から9月上旬に予定される県民体育大会、ゴルフ競技の候補選手選考会を兼ねます。詳しくは、市民ゴルフ大会実行委員会事務局のスポーツ振興課【☎(7093)5111】へ

育指導。事故やケガのないよう安全管理など
■勤務地 江見小学校内（鴨川市宮1451-1）
■勤務時間 ①平日11時～12時、②長期休業期間11時前8時から午後6時まで（シフト制）
■対象 子どもを好きな方。大学生も可。資格性別は問いません

■時給 850円から（交通費は別途支給）
■問い合わせ 江見学童クラブ【☎080(7822)3556】へ（平日の午後3時から6時まで）

千葉県内の最低賃金が
時給817円から
842円へ

県内のすべての事業所で働く労働者（パート・アルバイトを含む）に適用される「最低賃金」が842円に改正されました。鉄鋼業や自動車小売業などの特定最低賃金は、市ホームページの表をご覧ください。
※詳しくは、木更津労働基準監督署【☎0438(22)6165】へ

認知症についてもっと知ろう!

■家族のつどい「めだかの会」

- ▽日時 2月15日(水) 午後1時30分から3時まで
- ▽場所 東条病院3階会議室
- ▽対象 認知症の高齢者を介護している方
- ▽内容 「認知症進行予防のためにできること」をテーマに、管理栄養士による「脳の働きを助ける食事の工夫」や「もの忘れのある人への接し方と予防について」の講演など
- ▽申し込み 2月13日(月)までに東条友愛センター〔☎(7092)3557〕へ

■認知症サポーター養成講座

認知症への理解を求めるため、認知症サポーター養成講座を次のとおり開催します。講座は1時間程度。市民であればどなたでも参加できます。定員は各会場30人。

日	時	場 所
2月12日(日)	午前10時～	江見公民館
	午後1時30分～	天津小湊保健福祉センター
2月19日(日)	午前10時～	西条公民館
	午後1時30分～	吉尾公民館

▽申し込み 事前に福祉総合相談センター〔☎(7093)1200〕へ

献血にご協力ください

期 日	時 間	場 所
1月22日(日)	午前10時～11時45分、 午後1時～3時30分	イオン鴨川店西口

※献血カードをお持ちください

休日の救急医療機関・救急薬局(2月)

期 日	病 院 名	薬 局 名
5日(日)	東条病院 (内・整形外科) ☎(7092)1207	鴨川鈴薬局東条店 (広場) ☎(7093)7087
11日(土・祝)	市立国保病院 (内・外・小児科) ☎(7097)1221	川上回新堂薬局(南小町) ☎(7097)1133 安川薬局(大川面) ☎(7097)1777
12日(日) 19日(日) 26日(日)	安房地域医療センター (内・外・小児科) ☎0470(25)5111	—

◎毎日24時間体制で受付 (救急当番医ではありません)
亀田総合病院 ☎(7092)2211(内・外・小児・産・耳鼻・眼科)



相談ごと 無料

【家庭教育相談】

- ◇毎週水・木・金曜日
午前9時30分～午後3時30分
- ※都合により変更することがあります
- 家庭教育相談室(天津小湊公民館内)
- ・いじめや家庭の問題など。問い合わせは同相談室〔☎(7094)0910〕または、生涯学習課〔☎(7094)0515〕へ

【結婚相談】

- ◇2月1日(水) 事務局
- ◇2月5日(日) 高橋五郎氏
- ◇2月6日(月)・8日(水) 事務局
- ◇2月12日(日) 佐瀬武代氏
- ◇2月13日(月)・15日(水) 事務局
- ◇2月19日(日) 山下三恵子氏
- ◇2月20日(月)・22日(水) 事務局
- ◇2月26日(日) 鈴木昌子氏
- ◇2月27日(月) 事務局
- いずれも午後1時～4時
- 鴨川市役所1階多目的ルーム
- ・相談を希望する方は、相談日の前々日の午後3時までに企画政策課〔☎(7093)7828〕へ

【ふれあい法律相談】

- ◇2月7日(火) 午後1時～4時
- ふれあいセンター相談室
- ◇2月21日(火) 午後1時～4時
- 天津小湊保健福祉センター
- ・相談員は弁護士。相談を希望する方は事前に社会福祉協議会〔☎(7093)0606〕へ。1月25日(水)午前9時から電話でのみ予約受付。先着順

【登記相談】

- ◇毎週月・火・木曜日(祝日は除く)
午前9時30分～午後3時30分
- 千葉地方法務局館山支局
- ・不動産に関する登記相談。要予約。問い合わせは千葉地方法務局館山支局〔☎0470(22)0620〕へ

【高齢者・障がい者のための電話法律相談】

- ◇毎週月曜日 午前10時～正午
(年末年始・お盆・祝日を除く)
- 〔☎043(227)1800〕
- ・法律問題にお困りの65歳以上の方や障害のある方、またその支援者の方を対象に弁護士が相談を受付。1人20分程度。同一内容の相談は年1回限り

TOWN 情報

みんなの 掲示板

このコーナーでは、地域の行事や活動など、皆さんからの情報をお待ちしています!提供いただける方は、発行日の1か月前までに総務課秘書広報室広報広聴係へご連絡を。

☎(7093)7842

イベント・催し

遊びにおいでよ! 子育て支援センター

【赤ちゃんデー】

期日 1月24日(火)
時間 午前9時30分～午後3時30分
対象 1歳未満のお子さんと保護者
内容 広いスペースでのびのびと遊べ、身長・体重も測れます。保健師、栄養士、保育士と、発達や栄養についての相談もできます。当日は、1歳未満のお子さんと保護者のみのご利用となります

ぴよぴよタイム

▽午前10時30分～離乳食についてのミニ講座
▽午後2時～赤ちゃん絵本の紹介と読み聞かせ。年齢に合った親子ふれあいあそびも

【おはなしシアター】

期日 1月31日(火)
時間 午前10時30分～
内容 赤ちゃん絵本「おつむてんてん」、紙芝居「こんこんくしゅん」の読み聞かせや親子ふ

れあい遊び

問い合わせ 子育て総合支援センター ☎(7093)5001 または、子ども支援課 ☎(7093)7113)へ

いっぺさ!鴨川シアター 「女たちの都-ワッゲンオッゲン」

期日 2月9日(木)
時間 ①午後1時30分～3時20分、
②午後6時30分～8時20分
場所 亀田医療大学学生会館
内容 熊本県天草市牛深を舞台に、衰退した町の活性化に挑む女性たちの奮闘を描いた人情喜劇。主演は大竹しのぶ、松田美由紀、杉田かおるほか。入場は無料
問い合わせ 亀田医療大学 ☎(7094)5608)へ

南房愛蘭努クラブ「洋ラン展」

期日 1月26日(木)～30日(月)
場所 太海フラワーセンター
内容 洋ランの展示・販売。29日(日)午前11時～、午後1時30分～「大場先生による洋ランの育て方講習会」を開催。市民は入園・駐車場が無料。同センターの「市民パスポート」をご利用ください
問い合わせ 太海フラワーセンター ☎(7092)1311)へ

久留里カトリック幼稚園 園庭・園舎を開放

期日 1月17日・24日、31日、2月14日・21日・28日、3月7日

時間 午前10時～11時30分

内容 自然に囲まれた園庭で遊び、室内ではモンテッソーリ教具を用いた活動を親子で体験。参加費は無料

問い合わせ 同幼稚園 ☎0439(27)2055)へ



募 集

サクラの枝切りボランティア

「鴨川市さくらを守る会」では、サクラの木の剪定作業ボランティアを募集しています。市内にサクラの木を増やしませんか。小雨決行
日時 1月26日(木)午前10時～
※雨天時は27日(金)に延期
場所 30記念公園(市役所わき)
持ち物 軍手、のこぎり、枝切りハサミ
問い合わせ 環境課 ☎(7093)7838)へ

応急手当講座

期日 1月28日(土)
時間 午前9時～午後1時
場所 亀田総合病院 継続学習センター
内容 心肺蘇生法とAEDの使い方などの講演や実技など。参加費は1,000円(資料代、材料費)。動きやすい服装で筆記用具と飲み物を持参
申し込み 住所、氏名(フリガナ)、年齢、性別、電話番号を明記し、亀田総合病院継続学習センター 応急手当係(296-8602 鴨川市東町929)へハガキ、またはファクス[(7099)1195]、電話 ☎(7099)1165)で

中国水墨画クラブ

日時 毎月第3金曜日 午後1時～3時30分
場所 田原公民館
内容 中国の水墨画と現代の彩墨画を基本から学び身近な花や風景を描いてみませんか。講師は千葉水墨画協会会長の張暁文先生
問い合わせ 大山さん ☎0470(29)5250)へ

本 がダイスキ!

おはなしひろば

1/28(土)

時間 午後1時30分～
場所 市立図書館

鴨川のむかしばなしを楽しもう!
①鴨川のむかしばなし2話、②「ふるさと鴨川カルタ大会」(小学校6年生まで参加できます。小さい子は大人と一緒に楽しみましょう)

図書つうしん

大山公民館でおはなし会

1/21(土)

時間 午後1時30分～午後3時
場所 大山公民館分室

絵本タイトル
▶「ぺんぎんたいそう」▶「たまごをこんこんこん」(大型絵本)

詳しくは、市立図書館 ☎(7092)0312)



ソフトボール女子日本代表チーム



鴨川での合宿が決定 [3/10~17]

2020年東京オリンピックで金メダルを目指すソフトボール女子日本代表チームが、今年3月10日(金)から17日(金)まで、市内総合運動施設で強化合宿を実施することが決定しました。

これは、2018年8月に「第18回世界女子ソフトボール選手権大会」が県内を会場として開催される予定となっており、市ではこの大会の事前合宿を契機として、オリンピックなどを見据えた通年合宿につながることを念頭に、日本代表チームの誘致を進めていたものです。今回の強化合宿は、その第一弾として実施されることになります。

長谷川市長は12月13日(火)、ソフトボール女子日本代表の宇津木麗華ヘッドコーチと面会。「キャンプを最高の形で迎えられるよう、施設整備に万全を期します。市を挙げてお待ちしております」と激励しました。宇津木ヘッドコーチは、「鴨川合宿の成果を世界大会やオリンピックにつなげたい」と決意を述べ、市長と固い握手を交わしました。



宇津木ヘッドコーチとがっちり握手



都心からの
アクセス

充実の
運動施設

おいしい
山海の幸

キャンプ最適地の高い評価

昨年5月に、日本ソフトボール協会による総合運動施設の視察があった際、長谷川市長は「継続的に合宿していただける可能性が高い全日本クラスを、ぜひ誘致したい」とトップセールス。協会サイドからは「鴨川は都心から近く、プロ仕様の野球場など運動施設が充実している。おいしい山海の幸も魅力」などと高い評価を受け、今回の合宿誘致につながったものです。市では、今後も多目的施設をはじめとする環境整備を進めることと併わせ、東京オリ・パラ合宿誘致も引き続き行っていきます。

洗濯物や窓の開閉にご注意を 煙を上げてSLが運行

房総キャンペーンの一環として、蒸気機関車D51(デゴイチ)が勝浦駅~館山駅間を運行します。機関車は、煙を出しながら走りますので、沿線にお住まいの皆さんは、期間中、窓の開閉や屋外へ干す洗濯物などにご配慮願います。



▽試運転 1月15日(日)・17日(火)・18日(水)・19日(木)

▽本運転 1月21日(土)・22日(日)

◎問い合わせは、観光課〔☎(7093)7837〕または観光プラットフォーム推進協議会〔☎(7093)2461〕へ。運行に関することは、JR東日本千葉支社ホームページをご覧ください。

■試運転・本運転共通の停車駅、運行時間

▽DL勝浦(館山→勝浦方面・DLけん引による走行)

館山	江見	太海	安房鴨川	安房天津	安房小湊	勝浦
●	●	●	○	●	○	●
8:54発	10:06ごろ 通過	10:13ごろ 通過	10:19着 10:27発	10:34ごろ 通過	10:41着 11:14発	11:42着

▽SL館山(勝浦→館山方面・SLけん引による走行)

勝浦	安房小湊	安房天津	安房鴨川	太海	江見	館山
●	○	●	○	●	●	●
13:18発	13:40着 14:16発	14:22ごろ 通過	14:28着 14:31発	14:36ごろ 通過	14:43ごろ 通過	15:42着

南房総 鴨川 菜な畑ロード Nanabatake Road 2017

1/14(土)~3/12(日)

■内容 花摘み体験(有料・10本150円)や地元農家の農産物、切り花の販売、ミニ物産コーナーのほか、ミニSLも登場

ミニSLの運行

■日時 荒天の場合は翌週に順延

▽1月28日(土) 午前11時20分~午後3時

▽1月29日(日)、2月11日(土・祝)・12日(日)・25日(土)・26日(日) 午前10時~午後3時

■問い合わせ なな畑鴨川実行委員会事務局の(一社)鴨川市観光協会〔☎(7092)0086〕へ