鴨川市立国保病院建設事業

■建設スケジュール

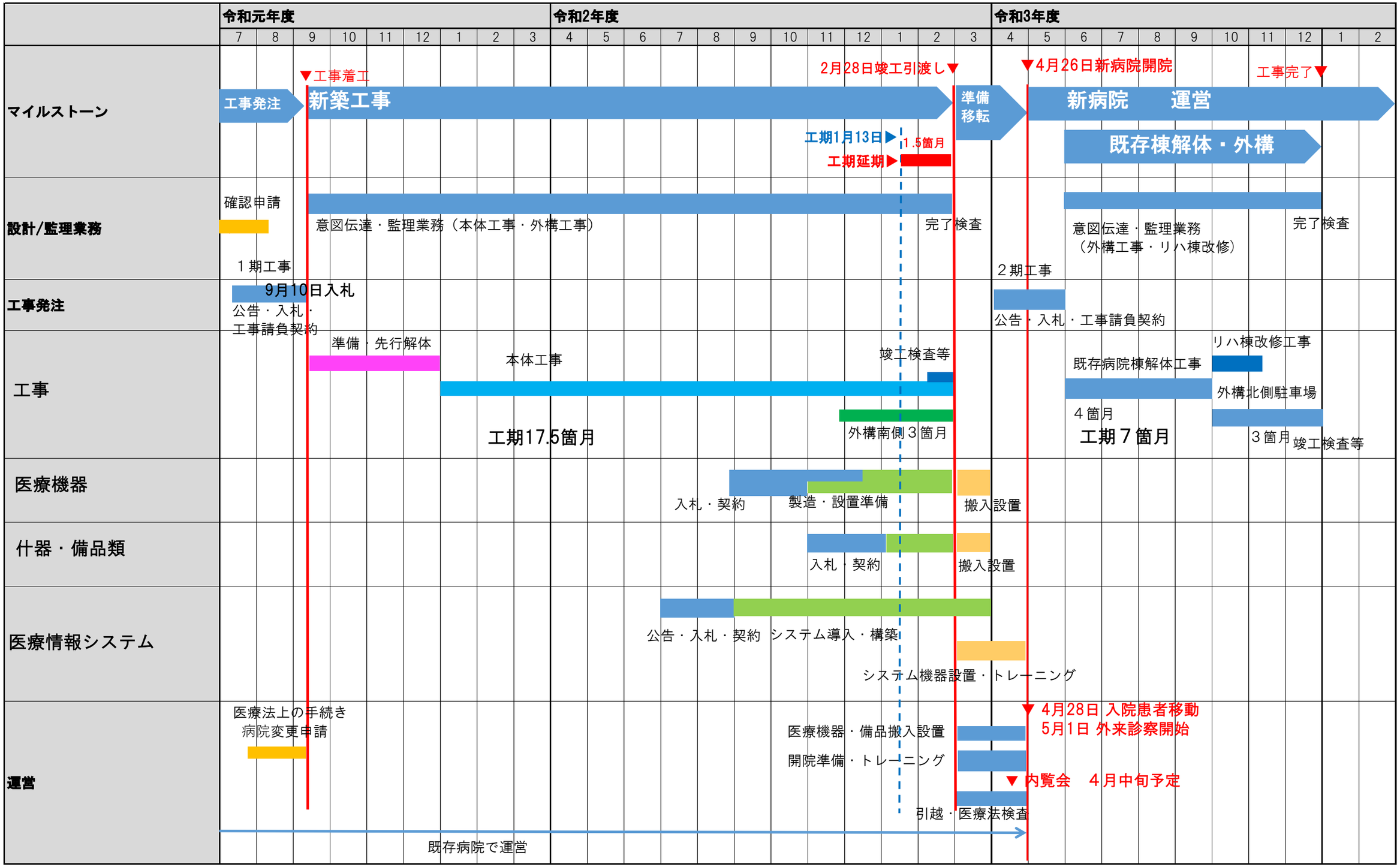

令和3年3月24日現在